

## 乗降調査データ分析 結果

○路線バスにおける小中学生の利用状況

	路線名	小学校（最寄り停留所）	中学校（最寄り停留所）
1	西部線		
2	北部線	東郷東小	
3	中宇利線	八名小	
4	吉川市川線	舟着小	
5	作手線		
6	秋葉七滝線	東陽小(中央集会所)	鳳来中学校(本長篠BT)
7	長篠山吉田線		鳳来中学校(本長篠BT)
8	布里田峯線		鳳来中学校(玖老勢)
9	塩瀬線	鳳来西小(西小前)	鳳来中学校(小島)
10	守義線		作手中学数(高里)
11	つくであしがる線		
12	田口新城線	鳳来中部小(本長篠) 鳳来寺小(大栗平)	鳳来中学校(本長篠駅前)
13	本長篠海老線	鳳来中部小(本長篠) 鳳来寺小(大栗平)	鳳来中学校(本長篠駅前)
14	新豊線	千郷小(千郷小学校前)	

○停留所別の1日当たり乗降者数（断面乗車数）の見方

各停留所での1日当たりの乗車人数から降車人数を引き算し、前の停留所から引き続き乗っている人数を足した値（断面輸送量）である。

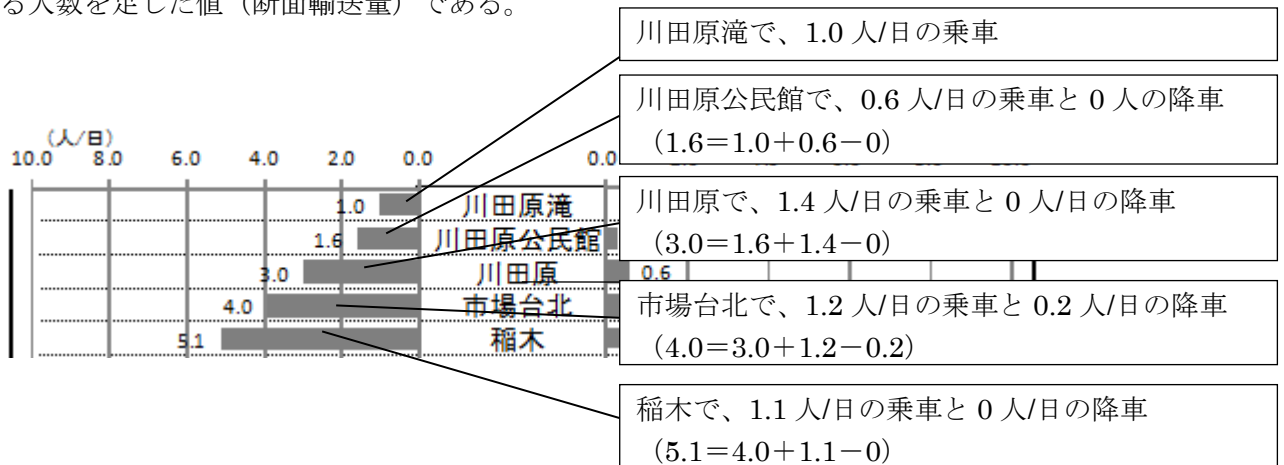

そのため、1つの停留所での乗降を見るには、上下の棒グラフ間の差を見ることになる。



**Sバス 西部線** 運行日: 月曜~金曜(土曜、日曜、祝日及び12/29~1/3は運休) **1乗車200円**

新城東高校方面

バス停	1便	2便	3便	4便	5便
川田原滝	7:35	9:10	10:56	13:25	15:20
川田原公民館	7:36	9:11	10:57	13:26	15:21
川田原	7:37	9:12	10:58	13:27	15:22
川田山田平	7:38	9:13	10:59	13:28	15:23
市場台北	7:39	9:14	11:00	13:29	15:24
稲木	7:41	9:16	11:02	13:31	15:26
稲木公民館	7:45	9:20	11:06	13:35	15:30
南ヶ丘団地	7:48	9:23	11:09	13:38	15:33
豊栄	7:49	9:24	11:10	13:39	15:34
杉山野中	7:53	9:28	11:14	13:43	15:38
杉山大東	7:56	9:31	11:17	13:46	15:41
新城郵便局	8:00	9:35	11:21	13:50	15:45
新城駅	8:02	9:37	11:23	13:52	15:47
新城市民病院	8:04	9:39	11:25	13:54	15:49
新城栄町・新城駅口	8:05	9:40	11:26	13:55	15:50
中町	8:05	9:40	11:26	13:55	15:50
新城市役所	8:06	9:41	11:27	13:56	15:51
新城中学校	8:07	9:42	11:28	13:57	15:52
新桜通り	8:08	9:43	11:29	13:58	15:53
東新町駅	8:10	9:45	11:31	14:00	15:55
上平井	8:12	9:47	11:33	14:02	15:57
東郷西保育園	8:13	9:48	11:34	14:03	15:58
新城東高校	8:14	9:49	11:35	14:04	15:59

川田原滝方面

平成27年6月1日改正

バス停	1便	2便	3便	4便	5便
新城東高校	8:28	10:14	11:38	14:40	16:00
東郷西保育園	8:29	10:15	11:39	14:41	16:01
上平井	8:30	10:16	11:40	14:42	16:02
東新町駅	8:32	10:18	11:42	14:44	16:04
新桜通り	8:34	10:20	11:44	14:46	16:06
新城中学校	8:35	10:21	11:45	14:47	16:07
新城市役所	8:36	10:22	11:46	14:48	16:08
中町	8:37	10:23	11:47	14:49	16:09
新城栄町・新城駅口	8:37	10:23	11:47	14:49	16:09
新城市民病院	8:38	10:24	11:48	14:50	16:10
新城駅	8:40	10:26	11:50	14:52	16:12
新城郵便局	8:42	10:28	11:52	14:54	16:14
杉山大東	8:46	10:32	11:56	14:58	16:18
杉山野中	8:49	10:35	11:59	15:01	16:21
豊栄	8:53	10:39	12:03	15:05	16:25
南ヶ丘団地	8:54	10:40	12:04	15:06	16:26
稲木公民館	8:57	10:43	12:07	15:09	16:29
稲木	9:01	10:47	12:11	15:13	16:33
市場台北	9:03	10:49	12:13	15:15	16:35
川田山田平	9:04	10:50	12:14	15:16	16:36
川田原	9:05	10:51	12:15	15:17	16:37
川田原公民館	9:06	10:52	12:16	15:18	16:38
川田原滝	9:07	10:53	12:17	15:19	16:39

便別の1日当たり乗車人数

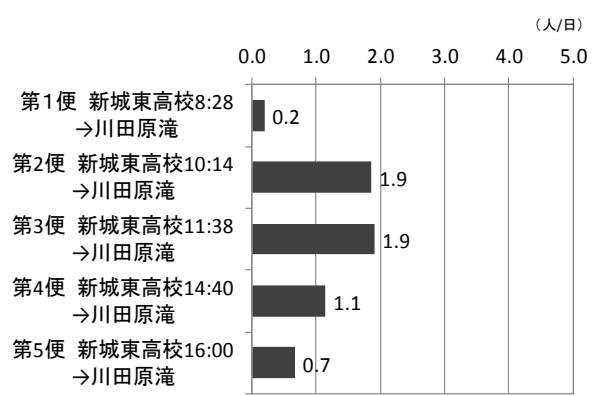
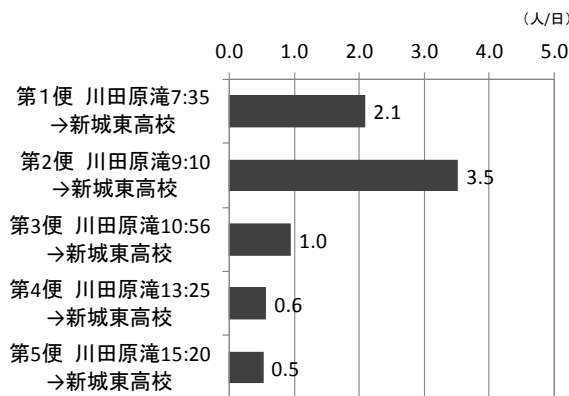

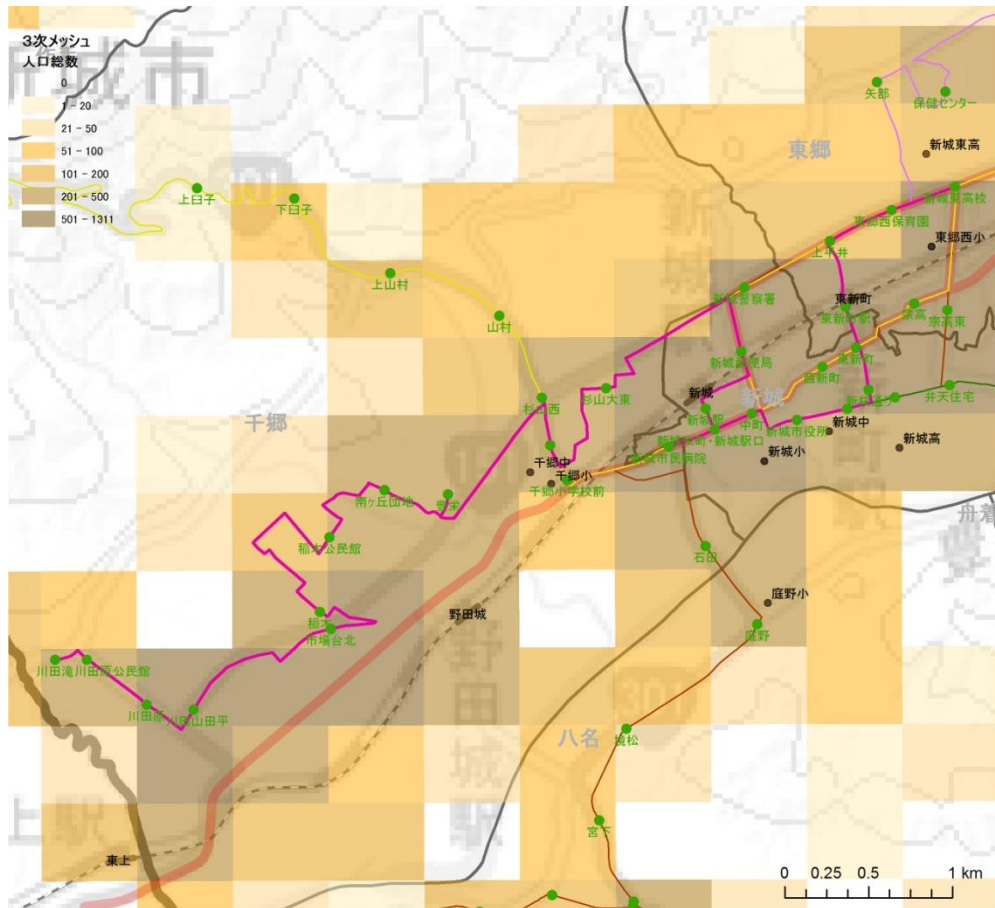

停留所別の1日当たり乗降者数(断面乗車数)

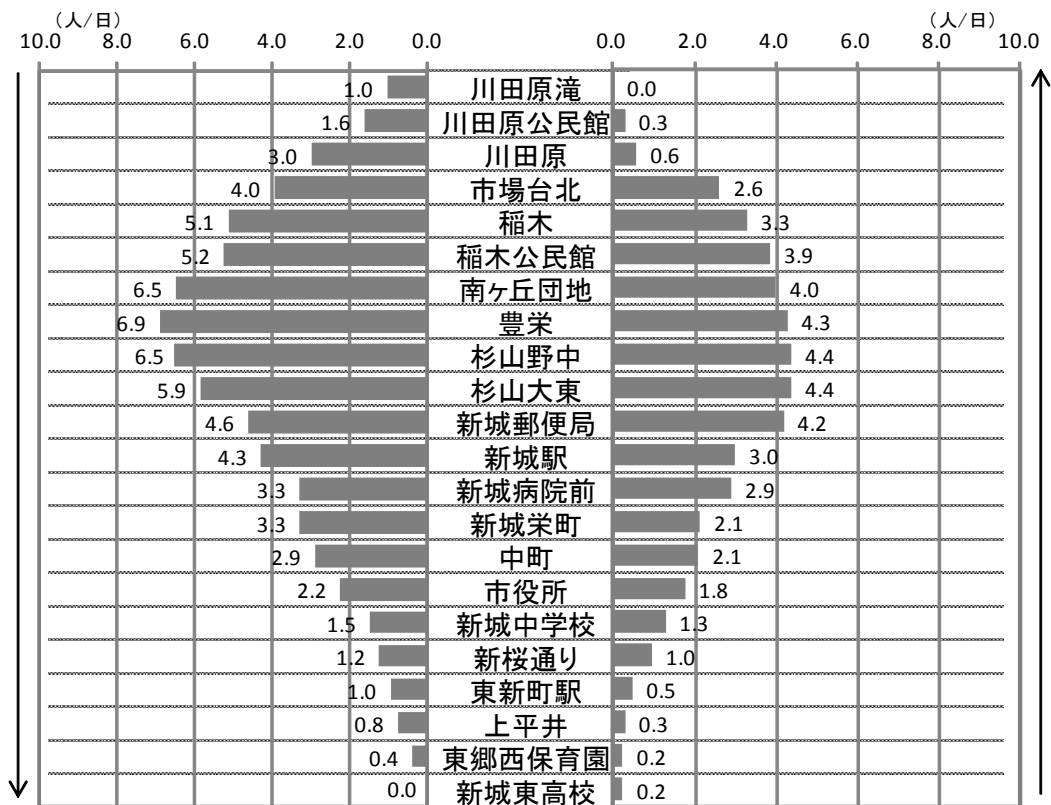

# Sバス 北部線

運行日: 月曜～金曜(土曜、日曜、祝日及び12/29～1/3は運休)

1乗車200円

## 新城郵便局方面

バス停	1便	2便	3便	4便	5便
緑が丘		9:18	11:30	13:50	15:44
大海駅		9:20	11:32	13:52	15:46
寒狭橋	7:40	9:24	11:36	13:56	15:50
追分	7:43	9:27	11:39	13:59	15:53
横山	7:46	9:30	11:42	14:02	15:56
銭亀	7:47	9:31	11:43	14:03	15:57
出沢	7:49	9:33	11:45	14:05	15:59
浅谷	7:50	9:34	11:46	14:06	16:00
宮脇	7:52	9:36	11:48	14:08	16:02
東郷東小学校	7:54	9:38	11:50	14:10	16:04
歴史資料館	7:55	9:39	11:51	14:11	16:05
名高田	7:56	9:40	11:52	14:12	16:06
須長	7:57	9:41	11:53	14:13	16:07
大宮	7:58	9:42	11:54	14:14	16:08
牛倉	7:59	9:43	11:55	14:15	16:09
川上	8:01	9:45	11:57	14:17	16:11
保健センター	8:03	9:47	11:59	14:19	16:13
矢部	8:05	9:49	12:01	14:21	16:15
東郷西保育園	8:07	9:51	12:03	14:23	16:17
上平井	8:08	9:52	12:04	14:24	16:18
東新町駅	8:10	9:54	12:06	14:26	16:20
新桜通り	8:12	9:56	12:08	14:28	16:22
新城中学校	8:13	9:57	12:09	14:29	16:23
新城市役所	8:14	9:58	12:10	14:30	16:24
中町	8:15	9:59	12:11	14:31	16:25
新城栄町・新城駅口	8:15	9:59	12:11	14:31	16:25
新城市民病院	8:16	10:00	12:12	14:32	16:26
新城駅	8:18	10:02	12:14	14:34	16:28
新城郵便局	8:20	10:04	12:16	14:36	16:30

## 緑が丘方面

平成27年4月1日現在

バス停	1便	2便	3便	4便	※ 4便		5便	
					木曜日		(冬)	(夏)
新城郵便局	8:23	10:32	12:19	14:39	14:39		16:33	16:59
新城駅	8:25	10:34	12:21	14:41	14:41		16:35	17:01
新城市民病院	8:27	10:36	12:23	14:43	14:43		16:37	17:03
新城栄町・新城駅口	8:28	10:37	12:24	14:44	14:44		16:38	17:04
中町	8:28	10:37	12:24	14:44	14:44		16:38	17:04
新城市役所	8:29	10:38	12:25	14:45	14:45		16:39	17:05
新城中学校	8:30	10:39	12:26	14:46	14:46		16:40	17:06
新桜通り	8:31	10:40	12:27	14:47	14:47		16:41	17:07
東新町駅	8:33	10:42	12:29	14:49	14:49		16:43	17:09
上平井	8:35	10:44	12:31	14:51	14:51		16:45	17:11
東郷西保育園	8:36	10:45	12:32	14:52	14:52		16:46	17:12
矢部	8:38	10:47	12:34	14:54	14:54		16:48	17:14
保健センター	8:40	10:49	12:36	14:56	14:56		16:50	17:16
川上	8:42	10:51	12:38	14:58	14:58		16:52	17:18
牛倉	8:44	10:53	12:40	15:00	15:00		16:54	17:20
大宮	8:45	10:54	12:41	15:01	15:01		16:55	17:21
須長	8:46	10:55	12:42	15:02	15:02		16:56	17:22
名高田	8:47	10:56	12:43	15:03	15:03		16:57	17:23
歴史資料館	8:48	10:57	12:44	15:04	15:04		16:58	17:24
東郷東小学校	8:49	10:58	12:45	15:05	15:05	15:15	16:59	17:25
宮脇	8:51	11:00	12:47	15:07	15:07	15:17	17:01	17:27
浅谷	8:53	11:02	12:49	15:09	15:09	15:19	17:03	17:29
出沢	8:54	11:03	12:50	15:10	15:10	15:20	17:04	17:30
寒狭橋	8:57	11:06	12:53	15:13		15:23	17:07	17:33
追分	9:00	11:09	12:56	15:16		15:26	17:10	17:36
横山	9:03	11:12	12:59	15:19		15:29	17:13	17:39
銭亀	9:04	11:13	13:00	15:20		15:30	17:14	17:40
大海駅	9:06	11:15	13:02	15:22		15:32	17:16	17:42
緑が丘	9:08	11:17	13:04	15:24		15:34	17:18	17:44

※ 「追分」バス停の白抜き時刻は、塩瀬線が「追分」バス停に同時刻に到着する時間です。  
 ※ (夏)…4月1日～10月10日 (冬)…10月11日～3月31日

## 便別の1日当たり乗車人数

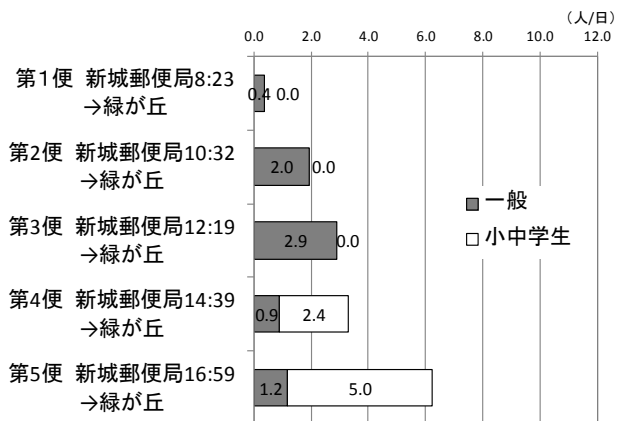
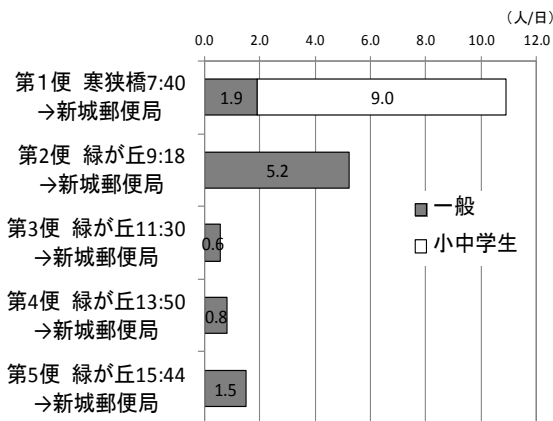

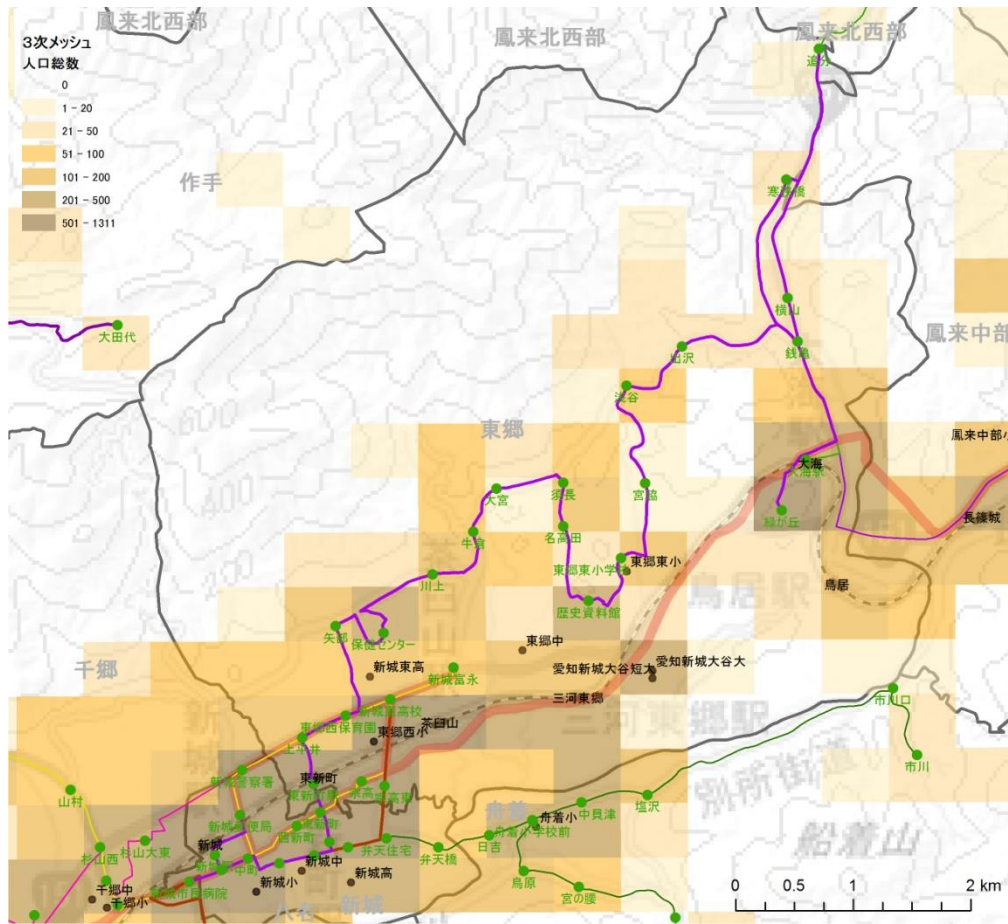

停留所別の1日当たり乗降者数(断面乗車数)

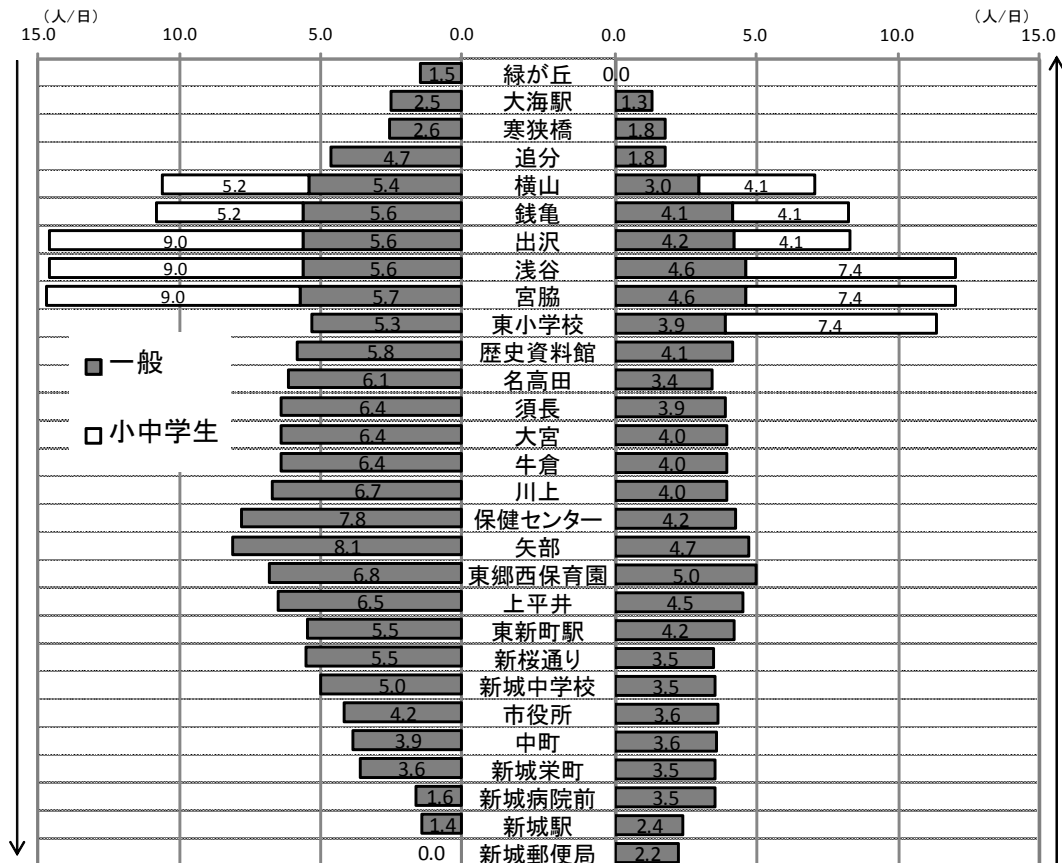

中宇利線 (調査期間 平成 27 年 12 月 7 日～11 日 : 5 日間)

**Sバス 中宇利線** 運行日 : 月曜～金曜(土曜、日曜、祝日及び12/29～1/3は運休) **1乗車200円**

小畑方面

バス停	1便	2便	3便	4便
新城東高校	6:59	11:48	15:21	17:06
宗高東	7:01	11:50	15:23	17:08
新城保健所	7:02	11:51	15:24	17:09
新城中学校	7:03	11:52	15:25	17:10
新城市役所	7:04	11:53	15:26	17:11
中町	7:06	11:54	15:27	17:13
新城栄町口	7:07	11:55	15:28	17:14
新城市民病院	7:08	11:56	15:29	17:15
石田	7:11	11:59	15:32	17:18
庭野	7:12	12:00	15:33	17:19
境松	7:13	12:01	15:34	17:20
宮下	7:15	12:03	15:36	17:22
一畝田	7:17	12:05		
公会堂前	7:18	12:06		
土合	7:19	12:07		
上八名井	7:20	12:08		
八名井	7:22	12:10		
八名井神社前	7:23	12:11		
柳井戸前	7:24	12:12		
上八名井	7:26	12:14		
土合	7:27	12:15		
公会堂前	7:28	12:16		
一畝田	7:29	12:17	15:38	17:24
一畝田原	7:30	12:18	15:38	17:24
清水野	7:32	12:20	15:40	17:26
黒田	7:33	12:21	15:41	17:27
八名小学校前	7:34	12:22	15:42	17:28
八名局前	7:34	12:22	15:42	17:28
富岡公民館前	7:35	12:23	15:43	17:29
富岡	7:36	12:24	15:44	17:30
曾根	7:38	12:26	15:46	17:32
岡組集会所	7:40	12:28	15:48	17:34
小畑	7:46	12:32	15:52	17:38

新城東高校方面

平成27年4月1日現在

バス停	1便	2便	3便	4便
小畑	7:51	12:36	15:54	17:40
中宇利	7:54	12:38	15:56	17:42
中村	7:56	12:40	15:58	17:44
下宇利	7:58	12:42	16:00	17:46
門原野	8:01	12:45	16:03	17:49
大原	8:04	12:48	16:06	17:52
門原野	8:05	12:49	16:07	17:53
富岡	8:07	12:51	16:09	17:55
富岡公民館前	8:08	12:52	16:10	17:56
八名局前	8:08	12:52	16:10	17:56
八名小学校前	8:10	12:54	16:12	17:58
黒田	8:11	12:55	16:13	17:59
清水野	8:12	12:56	16:14	18:00
一畝田原	8:14	12:58	16:16	18:02
一畝田	8:15	12:59	16:17	18:03
公会堂前	8:16	13:00	16:18	18:04
土合	8:17	13:01	16:19	18:05
上八名井	8:18	13:02	16:20	18:06
八名井	8:20	13:04	16:22	18:08
八名井神社前	8:21	13:05	16:23	18:09
柳井戸前	8:22	13:06	16:24	18:10
上八名井	8:24	13:08	16:26	18:12
土合	8:25	13:09	16:27	18:13
公会堂前	8:26	13:10	16:28	18:14
一畝田	8:27	13:11	16:29	18:15
宮下	8:28	13:12	16:30	18:16
境松	8:30	13:14	16:32	18:18
庭野	8:31	13:15	16:33	18:19
石田	8:33	13:16	16:34	18:20
新城市民病院	8:36	13:19	16:37	18:23
新城栄町口	8:38	13:20	16:38	18:24
中町	8:39	13:21	16:39	18:25
新城市役所	8:41	13:22	16:40	18:26
新城中学校	8:42	13:23	16:41	18:27
新城保健所	8:43	13:24	16:42	18:28
宗高東	8:44	13:25	16:43	18:29
新城東高校	8:46	13:27	16:45	18:31

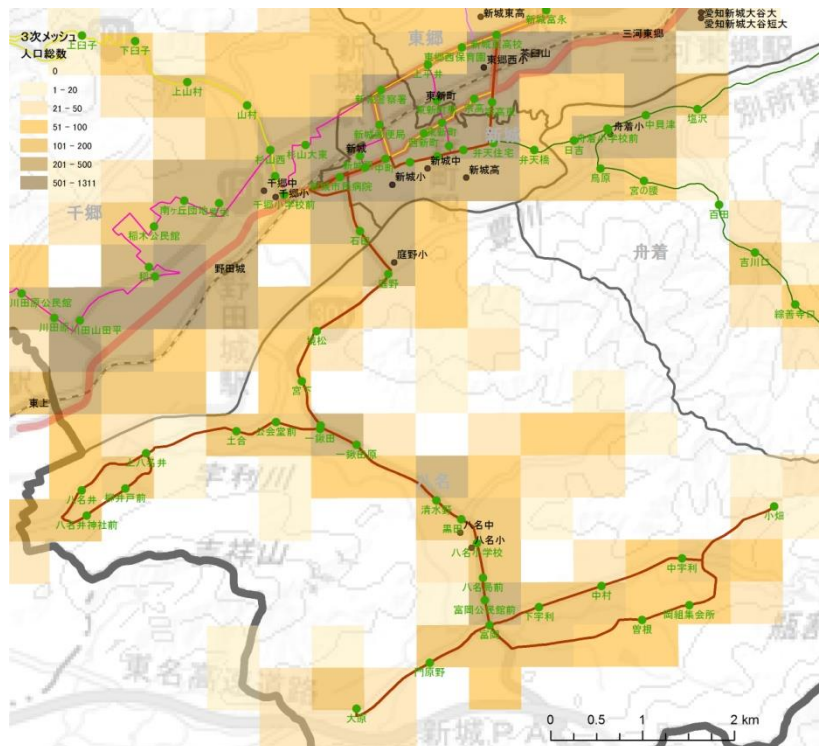



便別の1日当たり乗車人数

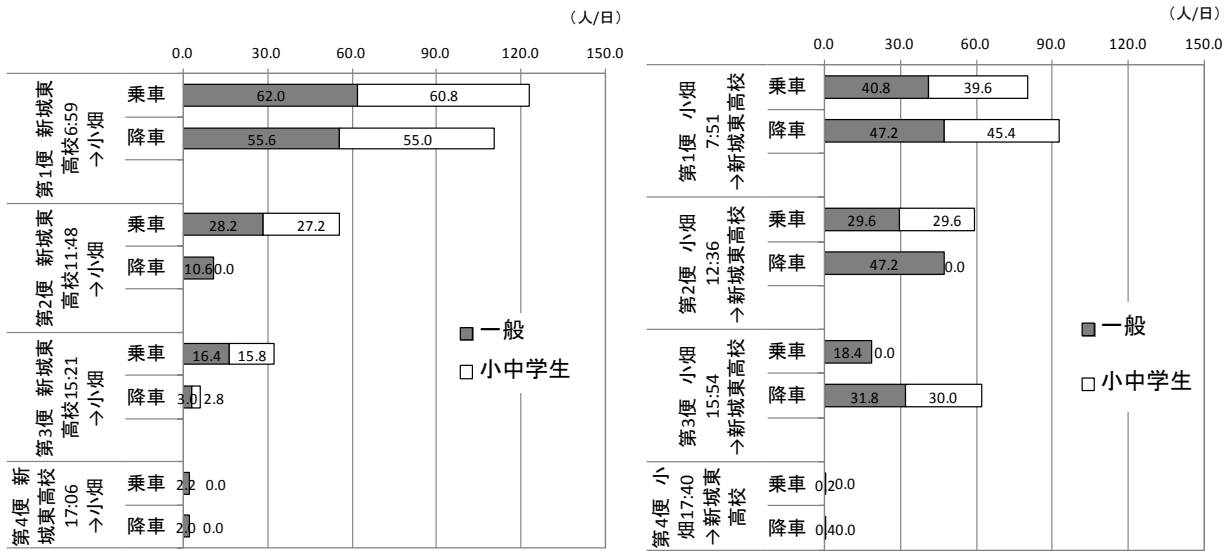

停留所別の1日当たり乗降者数 (断面乗車数)

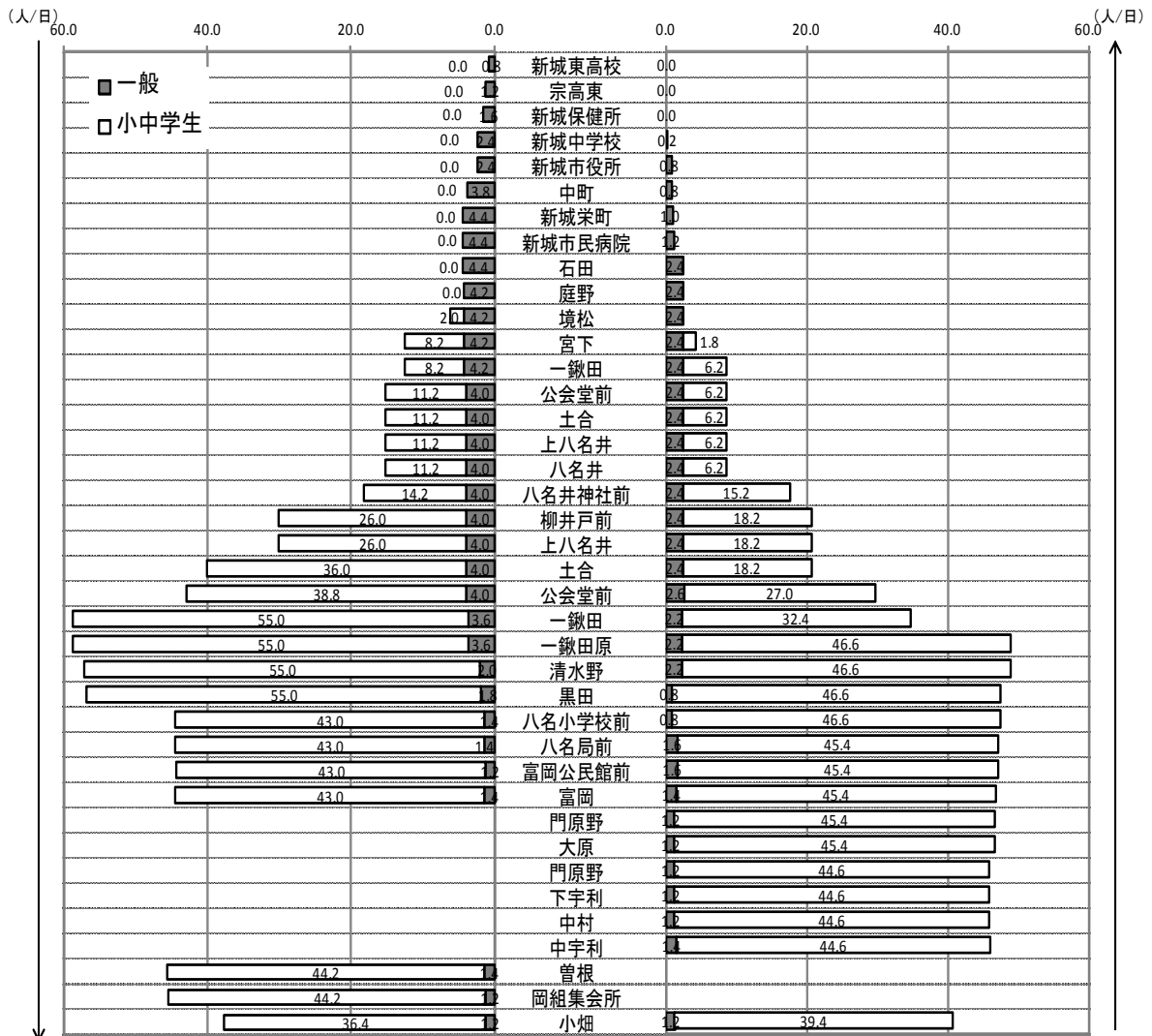

吉川市川線 (調査期間 平成 27 年 12 月 7 日～11 日：5 日間)

**Sバス 吉川市川線** 運行日：月曜～金曜(土曜、日曜、祝日及び12/29～1/3は運休) **1乗車200円**

新城市民病院▶吉川公会堂前▶市川▶新城市民病院

平成27年4月1日現在

バス停	1便	2便	3便	4便	
				(冬)	(夏)
新城市民病院		11:46	14:55	16:00	17:05
新城栄町・新城駅口		11:47	14:56	16:01	17:06
中町		11:48	14:57	16:02	17:07
新城市役所		11:49	14:58	16:03	17:08
新城中学校		11:50	14:59	16:04	17:09
新城保健所		11:51	15:00	16:05	17:10
弁天住宅	7:35	11:52	15:01	16:06	17:11
弁天橋	7:37	11:53	15:02	16:07	17:12
日吉	7:38	11:54	15:03	16:08	17:13
舟着小学校前	7:39	11:55	15:04	16:09	17:14
鳥原	7:40	11:57	15:06	16:11	17:16
宮の腰	7:41	11:58	15:07	16:12	17:17
百田	7:42	11:59	15:08	16:13	17:18
吉川口	7:43	12:01	15:10	16:15	17:20
綜善寺口	7:44	12:02	15:11	16:16	17:21
吉川	7:45	12:03	15:12	16:17	17:22
吉川公会堂前	7:48	12:07	15:16	16:21	17:26

バス停	1便	2便	3便	4便	
				(冬)	(夏)
吉川公会堂前	7:48	12:07	15:16	16:21	17:26
吉川	7:49	12:08	15:17	16:22	17:27
綜善寺口	7:50	12:09	15:18	16:23	17:28
吉川口	7:51	12:10	15:19	16:24	17:29
百田	7:53	12:12	15:21	16:26	17:31
宮の腰	7:55	12:13	15:22	16:28	17:33
鳥原	7:56	12:14	15:23	16:29	17:34
舟着小学校前	7:58	12:16	15:25	16:31	17:36
中貝津	7:59	12:17	15:26	16:32	17:37
塩沢	8:01	12:18	15:27	16:34	17:39
市川口	8:05	12:23	15:32	16:39	17:44
市川	8:09	12:28	15:37	16:44	17:49
市川	8:09	12:28	15:37	16:44	17:49
市川口	8:11	12:31	15:40	16:47	17:52
塩沢	8:16	12:36	15:45	16:52	17:57
中貝津	8:18	12:37	15:46	16:54	17:59
舟着小学校前	8:20	12:38	15:47	16:55	18:00
日吉	8:21	12:39	15:48	16:56	18:01
弁天橋	8:22	12:40	15:49	16:57	18:02
弁天住宅	8:23	12:41	15:50	16:58	18:03
新城保健所	8:24	12:42	15:51	16:59	18:04
新城中学校	8:25	12:43	15:52	17:00	18:05
新城市役所	8:26	12:44	15:53	17:01	18:06
中町	8:27	12:45	15:54	17:02	18:07
新城栄町・新城駅口	8:28	12:46	15:55	17:03	18:08
新城市民病院	8:31	12:49	15:58	17:06	18:11

(夏)… 4月1日～10月19日 (冬)…10月20日～3月31日

折り返し地点



便別の1日当たり乗車人数

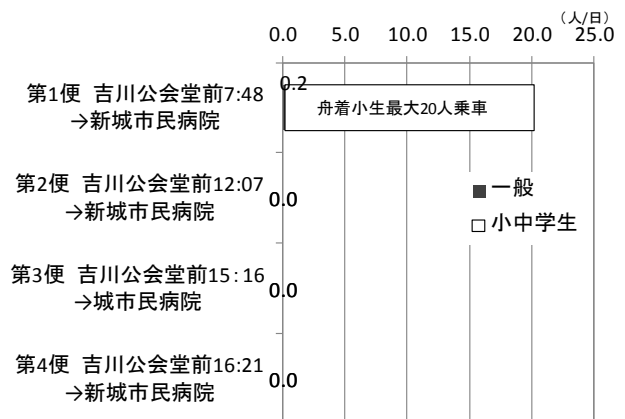
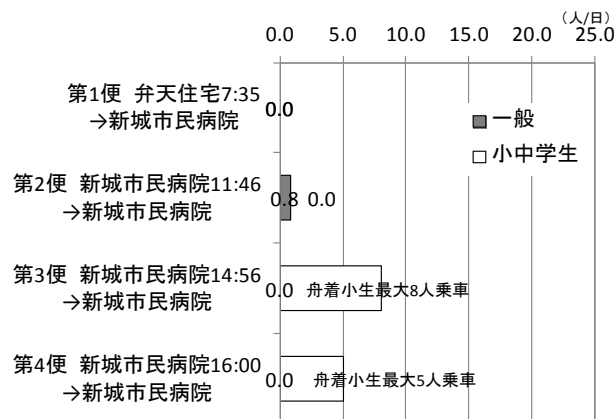

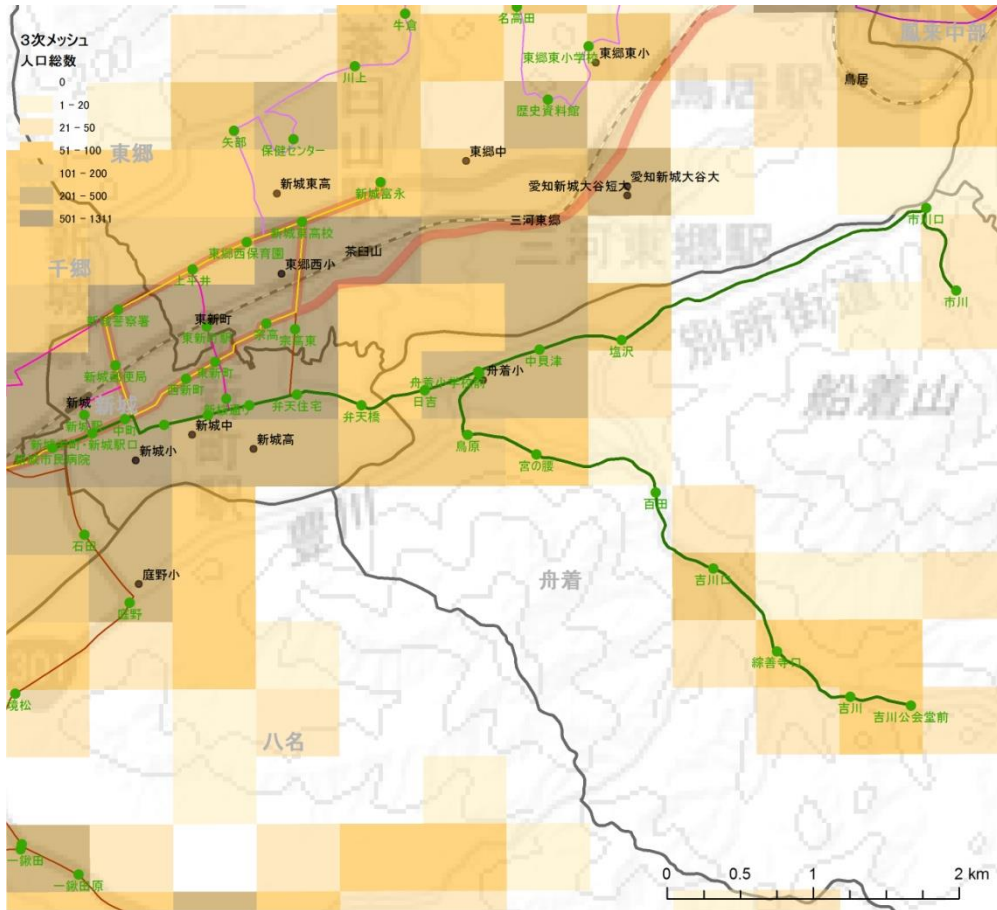

停留所別の1日当たり乗降者数(断面乗車数)

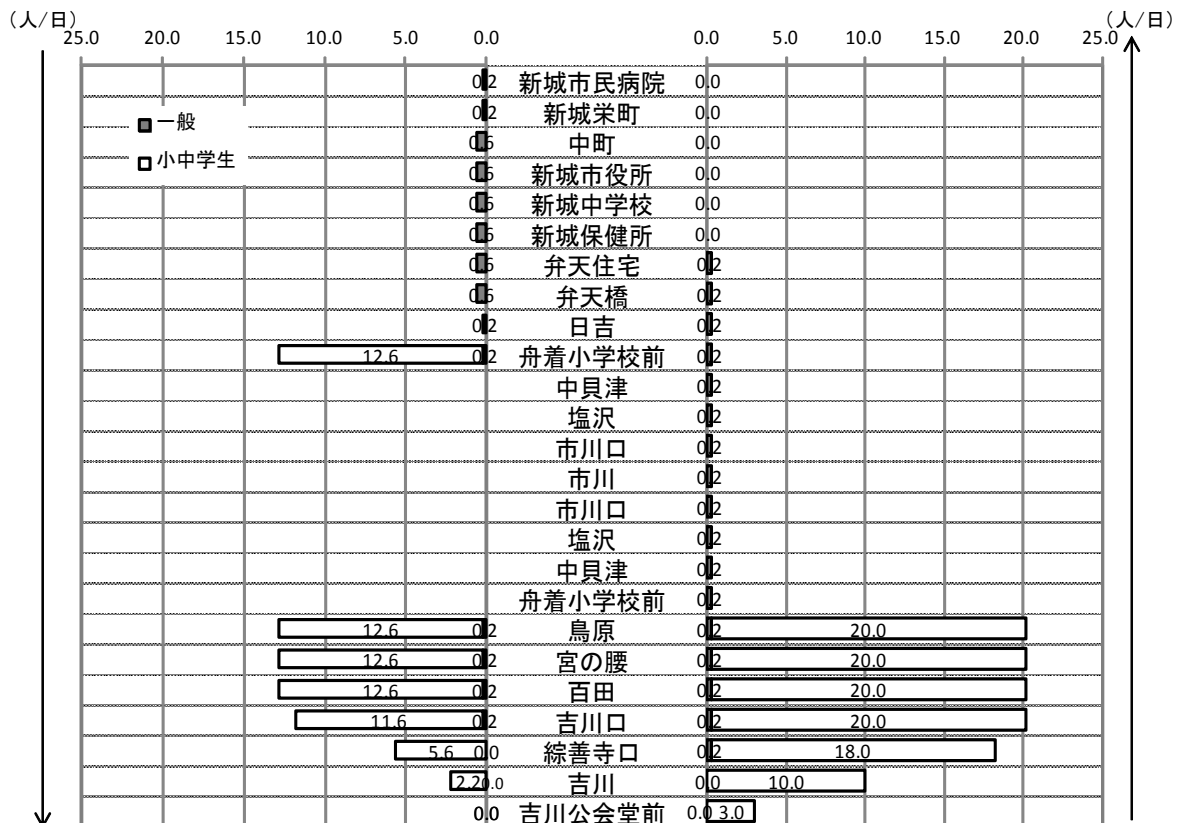

作手線 (調査期間 平成27年6月4日～5日:2日間)

**Sバス 作手線** 運行日: 便により異なります。 **ゾーン制運賃** (新城地区内 200円・作手地区内 200円) (両地区をまたがる乗車の場合は 400円)

作手高里方面

バス停	1便	2便	3便	4便	5便	6便	7便
	平日のみ				平日のみ		平日のみ
新城富永	6:35	7:20	11:58	14:44	15:28	17:23	19:28
新城東高校	6:36	7:21	11:59	14:45	15:29	17:24	19:29
東郷西保育園	6:37		12:00				19:30
上平井	6:38		12:01				19:31
新城警察署	6:39		12:02				19:32
新城郵便局	6:41		12:04				19:34
宗高		7:22		14:46	15:30	17:25	
東新町		7:24		14:48	15:32	17:27	
西新町		7:25		14:49	15:33	17:28	
中町	6:43	7:26	12:06	14:50	15:34	17:29	19:36
新城栄町・新城駅	6:44	7:27	12:07	14:51	15:35	17:30	19:37
新城市民病院	6:45	7:28	12:08	14:52	15:36	17:31	19:38
千郷小学校前	6:46	7:29	12:09	14:53	15:37	17:32	19:39
杉山西	6:47	7:30	12:10	14:54	15:38	17:33	19:40
山村	6:48	7:31	12:11	14:55	15:39	17:34	19:41
上山村	6:50	7:33	12:13	14:57	15:41	17:36	19:43
下白子	6:52	7:35	12:15	14:59	15:43	17:38	19:45
上白子	6:54	7:37	12:17	15:01	15:45	17:40	19:47
鳥居前	7:00	7:43	12:23	15:07	15:51	17:46	19:53
スカイライン入口	7:02	7:45	12:25	15:09	15:53	17:48	19:55
和田	7:03	7:47	12:26	15:10	15:54	17:49	19:56
見代口	7:04	7:48	12:27	15:11	15:55	17:50	19:57
戸津呂	7:06	7:51	12:29	15:13	15:57	17:52	19:59
野郷	7:13	7:58	12:36	15:20	16:04	17:59	20:06
川合	7:17	8:03	12:40	15:24	16:08	18:03	20:10
北畑	7:18	8:04	12:41	15:25	16:09	18:04	20:11
つくで手作り村	7:19	8:05	12:42	15:26	16:10	18:05	20:12
巴小学校前	7:20	8:06	12:43	15:27	16:11	18:06	20:13
鴨ヶ谷口	7:21	8:07	12:44	15:28	16:12	18:07	20:14
作手高里	7:22	8:08	12:45	15:29	16:13	18:08	20:15

※8/13～8/15及び12/29～1/3は、土日ダイヤとなります。

新城富永方面

平成27年4月1日現在

バス停	1便		2便	3便	4便	5便	6便	7便
	平日	土休日	平日のみ				平日のみ	
作手高里	6:15	7:00	7:30	8:30	12:50	15:35	17:08	18:20
鴨ヶ谷口	6:16	7:01	7:31	8:31	12:51	15:36	17:09	18:21
巴小学校前	6:17	7:02	7:32	8:32	12:52	15:37	17:10	18:22
つくで手作り村	6:18	7:03	7:33	8:33	12:53	15:38	17:11	18:23
北畑	6:19	7:04	7:34	8:34	12:54	15:39	17:12	18:24
川合	6:20	7:05	7:35	8:35	12:55	15:40	17:13	18:25
野郷	6:24	7:09	7:39	8:39	12:59	15:44	17:17	18:29
戸津呂	6:31	7:16	7:46	8:46	13:06	15:51	17:24	18:36
見代口	6:33	7:18	7:48	8:48	13:08	15:53	17:26	18:38
和田	6:34	7:19	7:49	8:49	13:09	15:54	17:27	18:39
スカイライン入口	6:35	7:20	7:50	8:50	13:10	15:55	17:28	18:40
鳥居前	6:37	7:22	7:52	8:52	13:12	15:57	17:30	18:42
上白子	6:42	7:27	7:57	8:57	13:17	16:02	17:35	18:47
下白子	6:43	7:28	7:58	8:58	13:18	16:03	17:36	18:48
上山村	6:45	7:30	8:00	9:00	13:20	16:05	17:38	18:50
山村	6:47	7:32	8:02	9:02	13:22	16:07	17:40	18:52
杉山西	6:48	7:33	8:03	9:03	13:23	16:08	17:41	18:53
千郷小学校前	6:49	7:34	8:04	9:04	13:24	16:09	17:42	18:54
新城市民病院	6:51	7:36	8:06	9:06	13:26	16:11	17:44	18:56
新城栄町・新城駅	6:52	7:37	8:07	9:07	13:27	16:12	17:45	18:57
中町	6:53	7:38	8:08	9:08	13:28	16:13	17:46	18:58
西新町	6:54	7:39				16:14	17:47	18:59
東新町	6:55	7:40				16:15	17:48	19:00
宗高	6:57	7:42				16:17	17:50	19:02
新城郵便局			8:09	9:09	13:29			
新城警察署			8:11	9:11	13:31			
上平井			8:12	9:12	13:32			
東郷西保育園			8:13	9:13	13:33			
新城東高校	6:58	7:43	8:14	9:14	13:34	16:18	17:51	19:03
新城富永	7:00	7:45	8:16	9:16	13:36	16:20	17:53	19:05

便別の1日当たり乗車人数

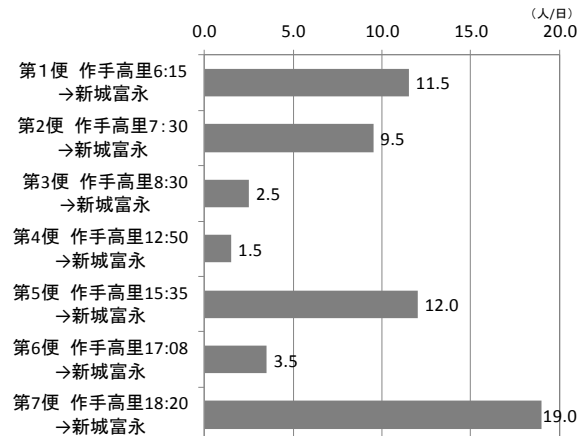
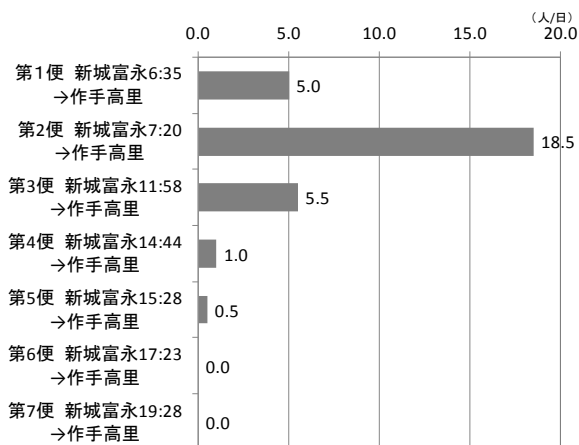

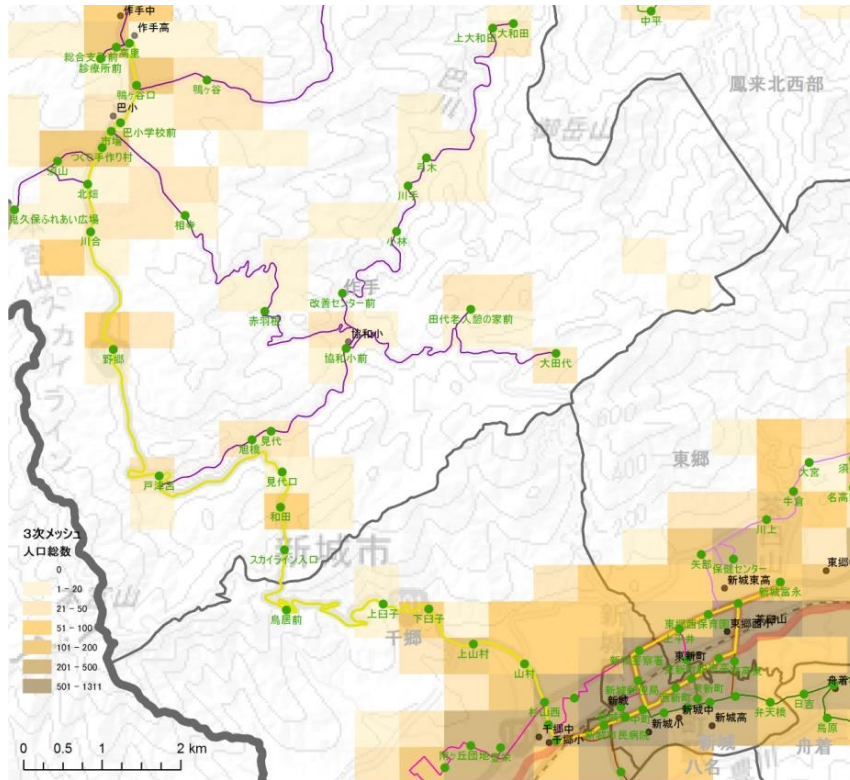

停留所別の1日当たり乗降者数(断面乗車数)

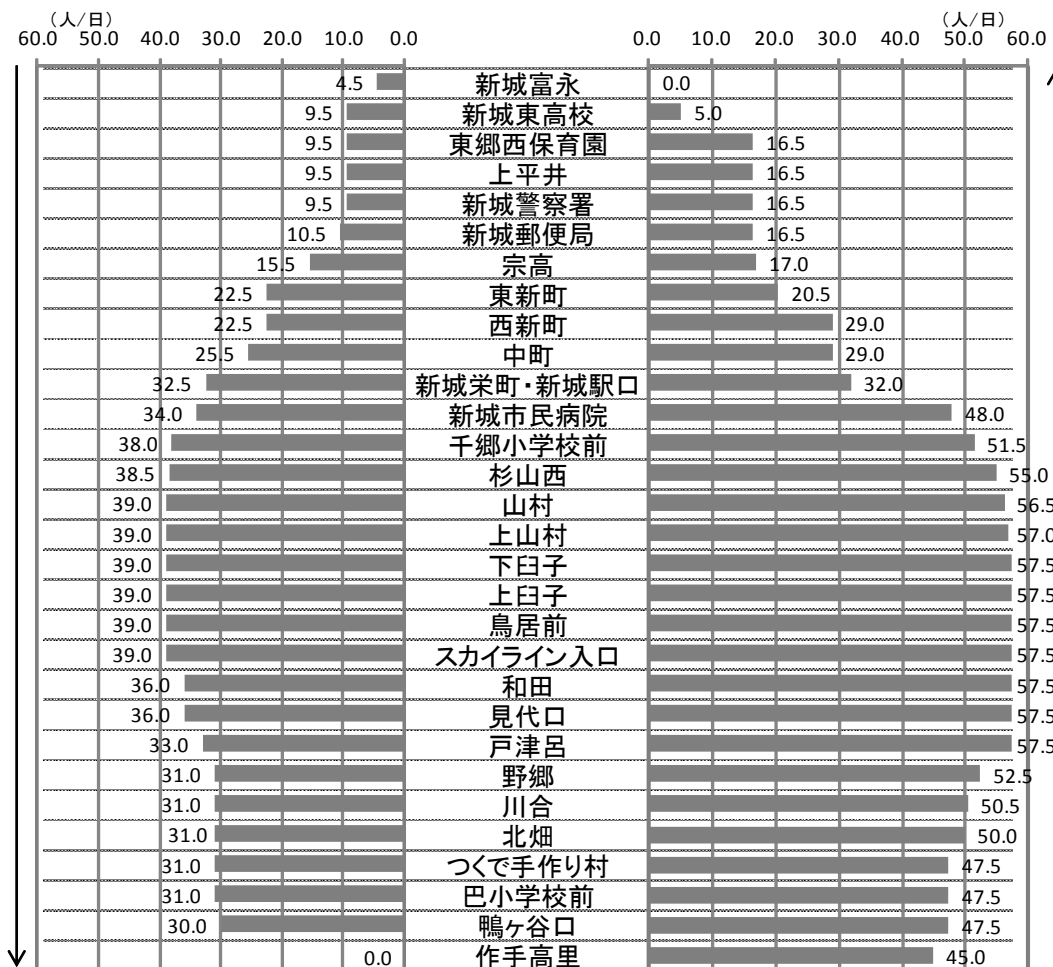

秋葉七滝線 (調査期間 平成 27 年 12 月 7 日～19 日 : 12 日間)

**Sバス 秋葉七滝線**

運行日 : 便により異なります(日曜、祝日及び12/29～1/3は連休)

**1乗車200円**

向久保方面

バス停	1便	2便	3便	4便	5便	6便	7便	8便
	月-土	月-土	日曜のみ	月-金 土のみ	月-土	月-金	月-土	月-金
本長篠B.T	5:53	7:00	7:49	10:32	11:58	13:51	15:05	16:21
富貴	5:54	7:01	7:50	10:34	12:00	13:53	15:07	16:23
浅畑	5:55	7:02	7:51	10:35	12:01	13:54	15:08	16:24
下平	5:56	7:03	7:53	10:36	12:02	13:55	15:09	16:25
寺林	5:57	7:04	7:54	10:38	12:04	13:57	15:11	16:27
三河大野駅前	5:58	7:05	7:56	10:39	12:05	13:58	15:12	16:28
中央集会所前	5:59	7:06	7:58	10:40	12:07	14:00	15:13	16:30
小野	6:00	7:07		10:41	12:08	14:01	15:14	16:32
大沢口	6:03	7:10						
阿寺	6:09	7:16						
阿寺公民館前	6:10	7:17						
七滝口	6:13	7:20						
八坂神社前				10:44	12:11	14:04	15:17	16:35
睦平				10:45	12:12	14:05	15:18	16:36
更生橋				10:46	12:13	14:06	15:19	16:37
細川				10:47	12:14	14:07	15:20	16:38
細川広見				10:48	12:15	14:08	15:21	16:39
巢山	6:20	7:27		10:57	12:24	14:17	15:30	16:48
ハンノ木	6:21	7:28		10:58	12:25	14:18	15:31	16:49
桐久保	6:22	7:29		10:59	12:26	14:19	15:32	16:50
夏明橋	6:24	7:31		11:01	12:28	14:21	15:34	16:52
百間滝口	6:25	7:32		11:02	12:29	14:22	15:35	16:53
六本松	6:26	7:33		11:03	12:30	14:23	15:36	16:54
向久保	6:27	7:34		11:04	12:31	14:24	15:37	16:55

本長篠バスターミナル(B.T)方面

平成27年4月1日現在

バス停	1便	2便	3便	4便	5便	6便	7便	8便
	月-土	月-土	日曜のみ	月-金 土のみ	月-土	月-金	月-土	月-金
向久保	6:28	7:35		11:05	12:32	14:25	15:38	16:56
六本松	6:29	7:36		11:06	12:33	14:26	15:39	16:57
百間滝口	6:30	7:37		11:07	12:34	14:27	15:40	16:58
夏明橋	6:31	7:38		11:08	12:35	14:28	15:41	16:59
桐久保	6:33	7:40		11:10	12:37	14:30	15:43	17:01
ハンノ木	6:34	7:41		11:11	12:38	14:31	15:44	17:02
巢山	6:35	7:42		11:12	12:39	14:32	15:45	17:03
細川広見	6:43	7:50						
細川	6:44	7:51						
更生橋	6:45	7:52						
睦平	6:46	7:53						
八坂神社前	6:47	7:54						
七滝口				11:19	12:46	14:39	15:52	17:10
阿寺公民館前				11:22	12:48	14:41	15:55	17:12
阿寺				11:23	12:50	14:43	15:56	17:14
大沢口				11:29	12:56	14:49	16:02	17:20
小野	6:50	7:57		11:32	12:59	14:52	16:05	17:23
中央集会所前	6:51	7:59		11:33	13:01	14:54	16:06	17:24
三河大野駅前	6:52	8:00		11:35	13:02	14:55	16:08	17:25
寺林	6:53	8:01		11:36	13:03	14:56	16:09	17:26
下平	6:54	8:03		11:38	13:05	14:58	16:11	17:28
浅畑	6:55	8:04		11:39	13:06	14:59	16:12	17:29
富貴	6:56	8:05		11:40	13:07	15:00	16:13	17:30
本長篠B.T	6:57	8:07		11:42	13:09	15:02	16:15	17:32

便別の1日当たり乗車人数

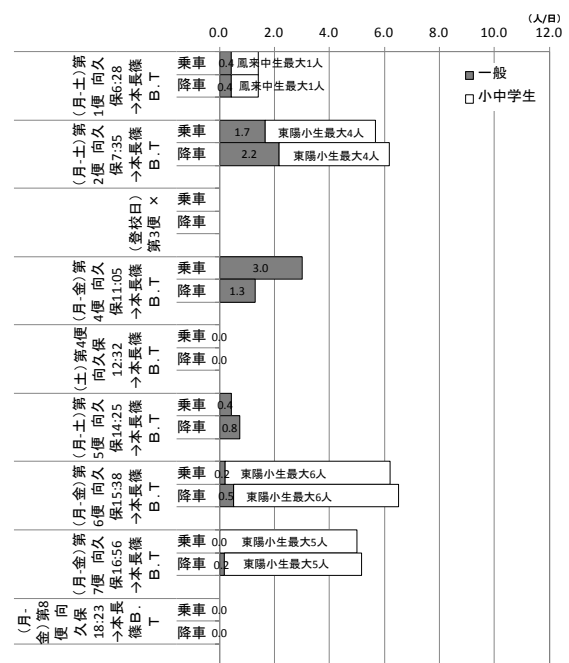
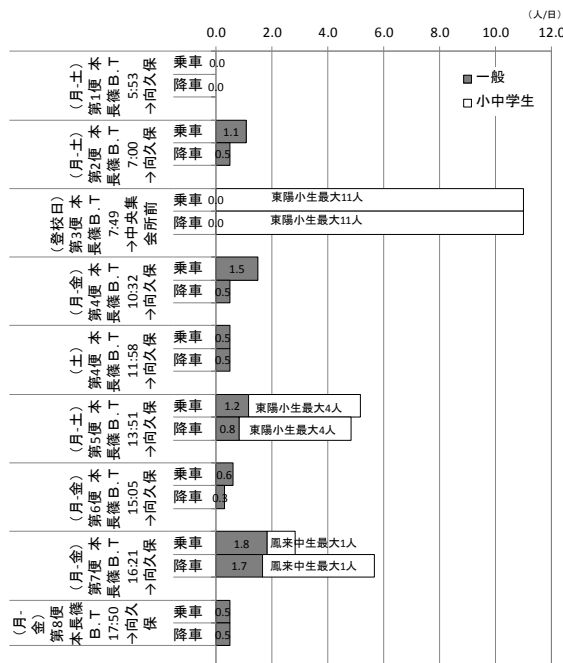

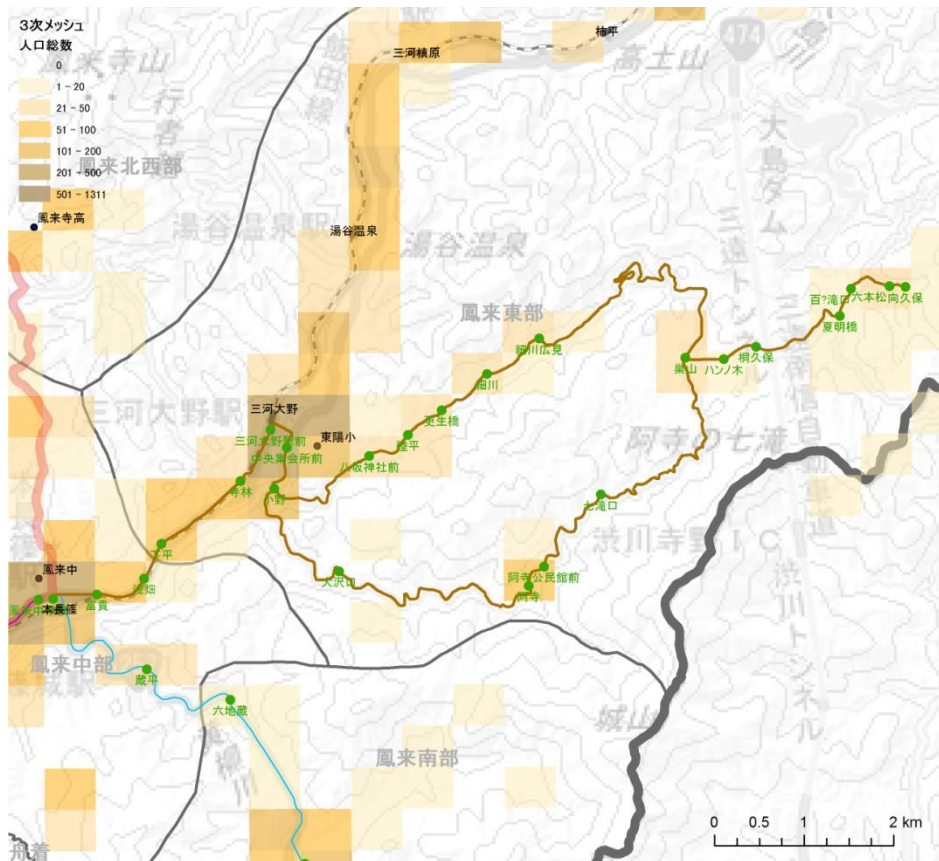

停留所別の1日当たり乗降者数（断面乗車数）

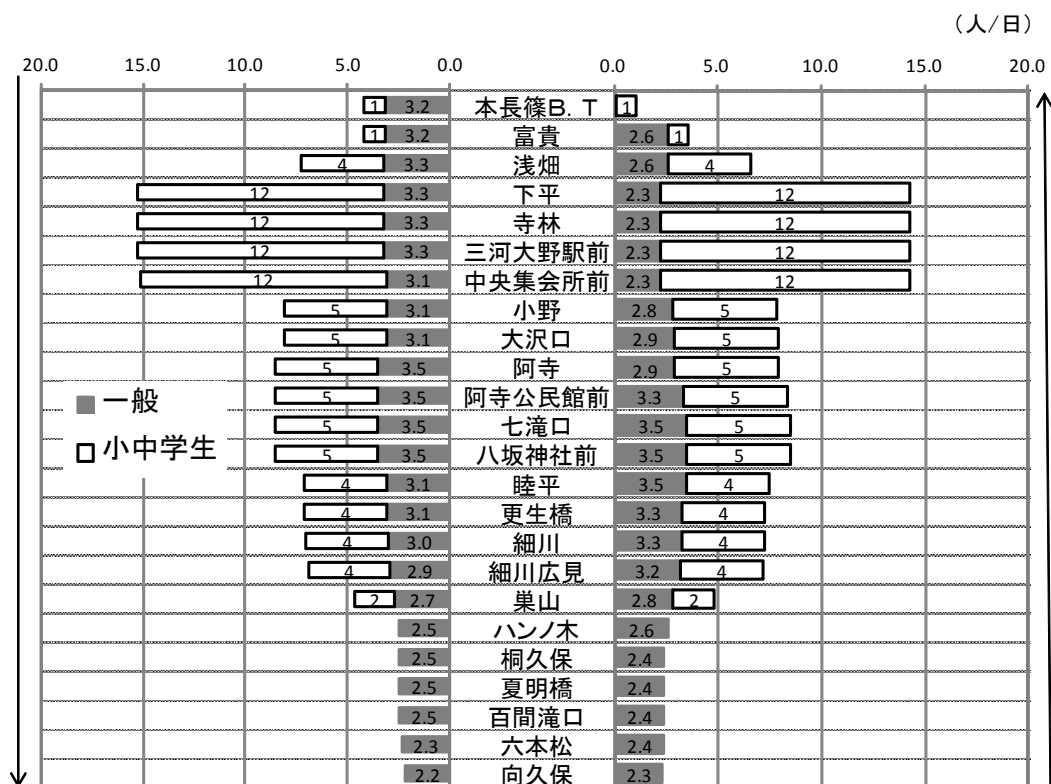

※現段階では、1日当たり平均を算出するために、乗降者数の総和に対して12日で割ってあるため、上り第6便の乗降等が過小評価されている。

長篠山吉田線 (調査期間 平成27年12月7日～19日:12日間)

**Sバス 長篠山吉田線**

運行日: 月曜～土曜(日曜、祝日及び12/29～1/3は連休)

**1乗車200円**

本長篠バスターミナル(B.T)▶郷ヶ平▶田沢▶本長篠バスターミナル(B.T)

平成27年4月1日現在

バス停	1便	2便	3便	4便	5便	6便
本長篠B.T	5:54	6:52	9:30	13:45	16:25	17:50
蔵平	5:59	6:57	9:35	13:50	16:30	17:55
六地藏	6:01	6:59	9:37	13:52	16:32	17:57
下吉田	6:04	7:02	9:40	13:55	16:35	18:00
農協前	6:05	7:03	9:41	13:56	16:36	18:01
トレセン前			9:43	13:57	16:37	18:02
東竹ノ輪			9:45	14:00	16:40	18:05
西竹ノ輪			9:47	14:02	16:42	18:07
多利野	6:10	7:08	9:50	14:05	16:45	18:10
黄柳野橋	6:13	7:11	9:53	14:08	16:48	18:13
公民館前	6:14	7:12	9:54	14:09	16:49	18:14
郷ヶ平	6:15	7:13	9:55	14:10	16:50	18:15

折り返し地点



バス停	1便	2便	3便	4便	5便	6便
郷ヶ平	6:16	7:14	9:56	14:11	16:51	18:16
公民館前	6:18	7:15	9:57	14:12	16:52	18:17
黄柳野橋	6:19	7:16	9:58	14:13	16:53	18:18
多利野	6:22	7:19	10:01	14:16	16:56	18:21
西竹ノ輪	6:25	7:22	10:04	14:19	16:59	
東竹ノ輪	6:27	7:24	10:06	14:21	17:01	
トレセン前	6:30	7:27	10:09	14:24	17:04	
農協前	6:32	7:30	10:10	14:25	17:05	18:27
柿本	6:34	7:32	10:12	14:27	17:07	18:29
下新戸	6:36	7:34	10:14	14:29	17:09	18:31
山王	6:37	7:35	10:16	14:31	17:11	18:33
上新戸			10:18	14:33	17:13	18:35
竹平			10:19	14:34	17:14	18:36
田沢			10:20	14:35	17:15	18:37
田沢			10:21	14:36	17:16	18:38
竹平			10:22	14:37	17:17	18:39
上新戸			10:23	14:38	17:18	18:40
山王	6:37	7:35	10:25	14:40	17:20	18:42
下新戸	6:38	7:36	10:27	14:42	17:22	18:44
柿本	6:40	7:37	10:29	14:44	17:24	18:46
下吉田	6:42	7:38	10:30	14:45	17:25	18:47
六地藏	6:45	7:41	10:33	14:48	17:28	18:50
蔵平	6:47	7:43	10:35	14:50	17:30	18:52
本長篠B.T	6:50	7:46	10:38	14:53	17:33	18:55

便別の1日当たり乗車人数

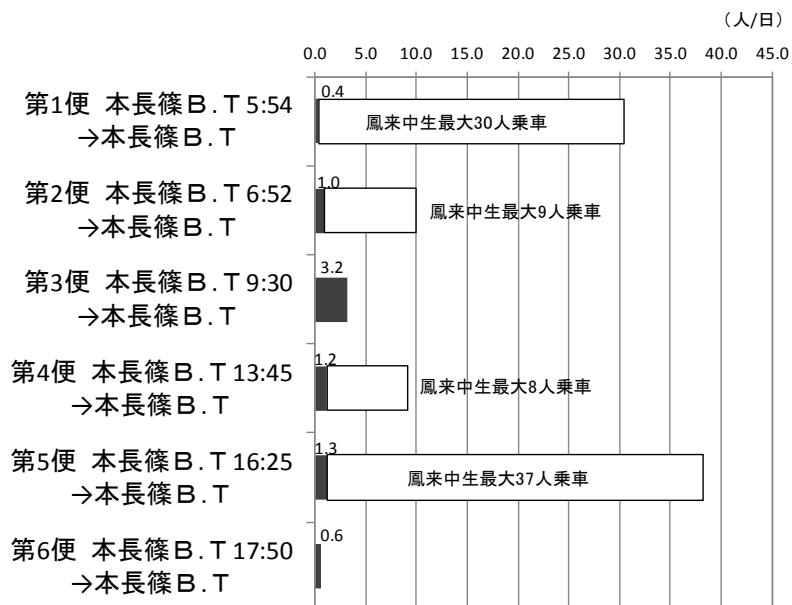



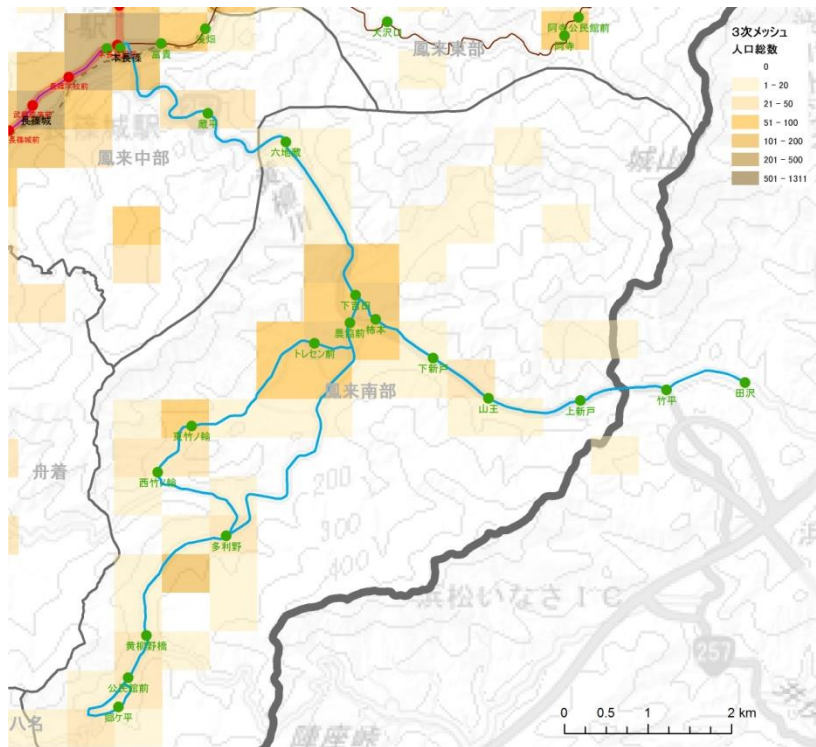

停留所別の1日当たり乗降者数（断面乗車数）

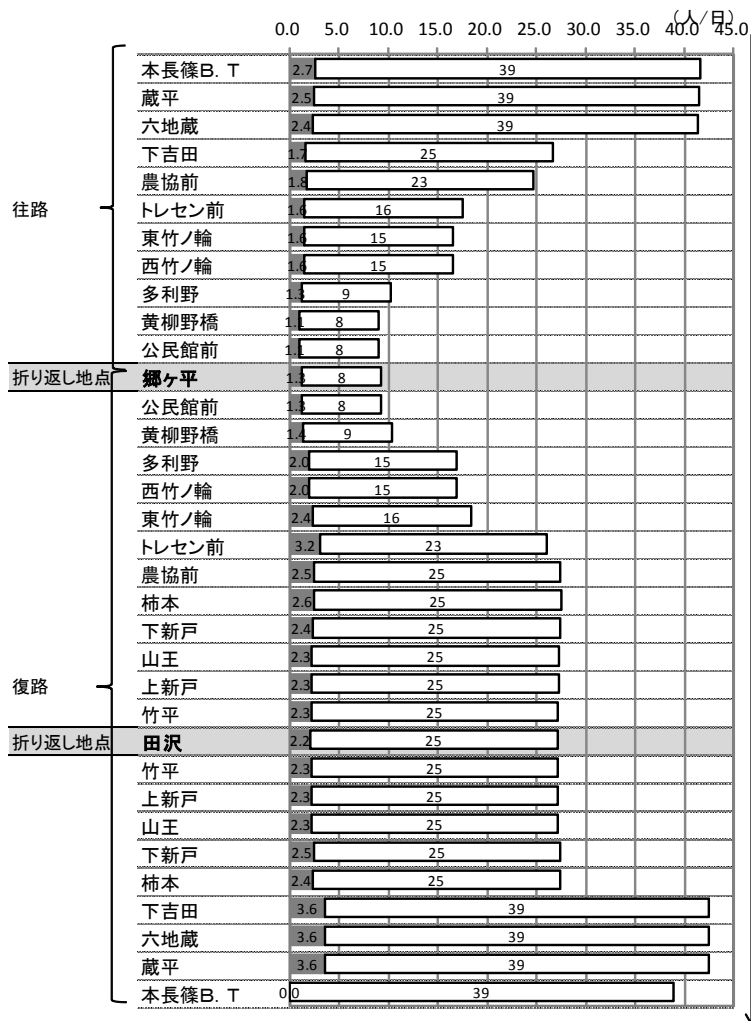

布里田峯線 (調査期間 平成 27 年 12 月 7 日～19 日 : 12 日間)

# Sバス 布里田峯線

運行日 : 便により異なります(日曜、祝日及び12/29~1/3は運休)

1乗車200円

## 鳳来中学校・小島方面

バス停	1便	2便	3便	4便	5便
	月一土	月一金	月一木	月一金	月一金
稲目トンネル口			8:54	14:19	
田 峯			8:55	14:20	
ヤ ナ 場			8:56	14:21	
大 輪 橋			8:58	14:23	
大 輪	6:06	7:17	8:59	14:24	15:50
恩 原	6:08	7:23	9:01	14:26	15:52
日 向	6:11	7:26	9:04	14:29	15:55
源 氏	6:14	7:29	9:07	14:32	15:58
広 見	6:16	7:31	9:09	14:34	16:00
只 持	6:18	7:33	9:11	14:36	16:02
小 島	6:19	7:34	9:12	14:37	16:03
鳳来西小前	6:20	7:35	9:13		
西保育園前	6:21	7:36	9:14		
布 里	6:22	7:37	9:15		
布 里 小 松	6:24	7:38	9:17		
サイクリング ターミナル前	6:25	7:39	9:18		
小 松	6:26	7:40			
大 立	6:27	7:41			
長 楽	6:30	7:44			
塩 の 谷					
玖 老 勢					
椎 平 橋	6:32	7:46			
追 分	6:33	7:47			
鳳来中学校	6:46	8:00			

## 稲目トンネル口方面

平成27年4月1日改正

バス停	1便	2便	3便	4便	5便	6便	7便
	月一木	月一金	土のみ	月一金	土のみ	月一金 (最終日)	月一金
鳳来中学校	8:07						
追 分	8:20						
椎 平 橋	8:21						
玖 老 勢			14:05		16:10	16:49	18:13
塩 の 谷			14:06		16:11	16:50	18:14
長 楽	8:23		14:07		16:12	16:51	18:15
大 立	8:26		14:11		16:16	16:55	18:19
小 松	8:27		14:12		16:17	16:56	18:20
サイクリング ターミナル前	8:28		14:13		16:18	16:57	18:21
布 里 小 松	8:29		14:14		16:19	16:58	18:22
布 里	8:31		14:17		16:22	17:01	18:25
西保育園前	8:32		14:18		16:23	17:02	18:26
鳳来西小前	8:33		14:19		16:24	17:03	18:27
小 島	8:34	13:50	14:21	15:32	16:26	17:05	18:29
只 持	8:35	13:51	14:22	15:33	16:27	17:06	18:30
広 見	8:37	13:53	14:24	15:36	16:29	17:08	18:32
源 氏	8:39	13:55	14:26	15:38	16:31	17:10	18:34
日 向	8:42	13:58	14:29	15:41	16:34	17:13	18:37
恩 原	8:45	14:01	14:32	15:44	16:37	17:16	18:40
大 輪	8:47	14:03	14:34	15:46	16:39	17:18	18:42
大 輪 橋	8:48	14:04					
ヤ ナ 場	8:50	14:06					
田 峯	8:51	14:07					
稲目トンネル口	8:52	14:08					

## 便別の1日当たり乗車人数

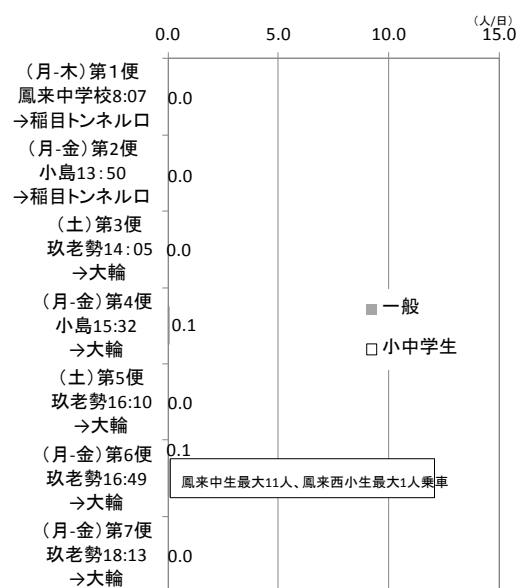
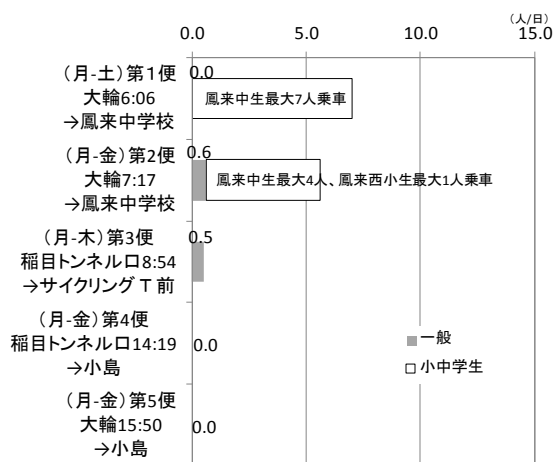

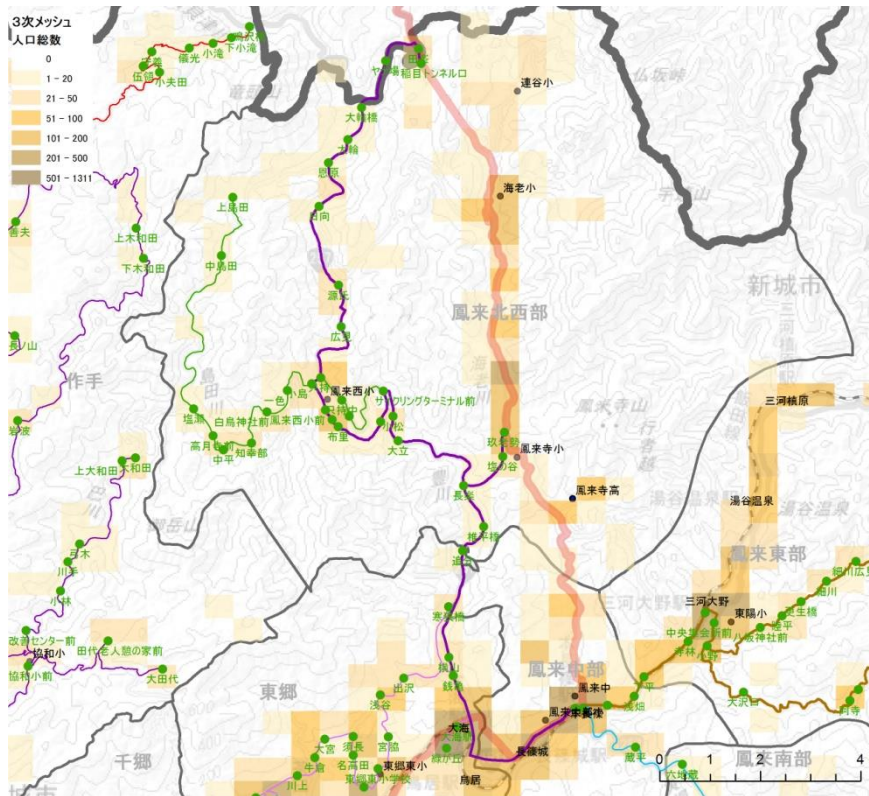

停留所別の1日当たり乗降者数(断面乗車数) ※更に小学生利用が上乗せされるが、乗継で複雑だったため一般のみ表示



※現段階では、1日当たり平均を算出するために、乗降者数の総和に対して12日で割ってあるため、上り第3便の乗降等が過小評価されている。

塩瀬線 (調査期間 平成 27 年 12 月 7 日～19 日 : 12 日間)

**Sバス 塩瀬線** 運行日 : 便により異なります(日曜、祝日及び12/29～1/3は運休) **1乗車200円**

大海駅・玖老勢方面

バス停	1便	2便	3便	4便	5便
	月-土	月-金	月-金	月-金	月-金
上 島 田	5:56	7:11	8:51		
中 島 田	5:59	7:14	8:54		
塩 瀬	6:09	7:24	9:04	12:17	15:19
高月寺前	6:10	7:25	9:05	12:18	15:20
中 平	6:11	7:26	9:06	12:19	15:21
知 幸 部	6:13	7:28	9:08	12:21	15:23
白鳥神社前	6:15	7:30	9:10	12:23	15:25
一 色	6:17	7:32	9:12	12:25	15:27
小 島	6:19	7:34	9:14	12:27	15:29
鳳来西小前	↓	↓	↓	12:28	15:30
西保育園前	↓	↓	↓	12:29	15:31
布 里	↓	↓	↓	12:30	15:32
布里小松	↓	↓	↓	12:32	15:34
只 持 中	6:20	7:35	9:15	↓	↓
只 持 下	6:21	7:36	9:16	↓	↓
サイクリングターミナル前	6:24	7:39	9:19	12:33	15:35
小 松	6:25	7:40	9:20	12:34	15:36
大 立	6:26	7:41	9:21	12:35	15:37
長 楽	6:30	7:44	9:24	12:38	15:40
塩 の 谷	6:32	7:46	↓	↓	↓
玖 老 勢	6:33	7:47	↓	↓	↓
椎 平 橋			9:26	12:40	15:42
追 分			9:27	12:41	15:43
横 山			9:30	12:44	15:46
銭 亀			9:31	12:45	15:47
大 海 駅			9:33	12:47	15:49

上島田方面

平成27年4月1日改正

バス停	1便	2便	3便	4便	5便	6便	7便	8便
	月-金	月-金	月-金	土のみ	月-金	土のみ	日曜日 祝祭日	月-金
大 海 駅		9:46	12:50		15:51			
銭 亀		9:48	12:52		15:53			
横 山		9:49	12:53		15:54			
追 分		9:52	12:56		15:57			
椎 平 橋		9:53	12:57		15:58			
玖 老 勢	7:48	↓	↓		↓			
塩 の 谷	7:49	↓	↓		↓			
長 楽	7:51	9:55	12:59		16:00			
大 立	7:54	9:58	13:02		16:03			
小 松	7:55	9:59	13:03		16:04			
サイクリングターミナル前	7:56	10:00	13:04		16:05			
布里小松	↓	10:01	↓		16:06			
布 里	↓	10:03	↓		16:08			
西保育園前	↓	10:04	↓		16:09			
鳳来西小前	↓	10:05	↓		16:10			
只 持 下	7:59	↓	13:07		↓			
只 持 中	8:00	↓	13:08		↓			
小 島	8:01	10:06	13:09	14:21	16:15	16:26	17:05	18:29
一 色		10:08	13:11	14:23	16:17	16:28	17:07	18:31
白鳥神社前		10:10	13:13	14:25	16:19	16:30	17:09	18:33
知 幸 部		10:12	13:15	14:27	16:21	16:32	17:11	18:35
中 平		10:14	13:17	14:29	16:23	16:34	17:13	18:37
高月寺前		10:15	13:18	14:30	16:24	16:35	17:14	18:38
塩 瀬		10:16	13:19	14:31	16:25	16:36	17:15	18:39
中 島 田			13:29		16:35		17:25	
上 島 田			13:32		16:38		17:28	

※ 「追分」バス停の白抜き時刻は、北留線が「追分」バス停に同時刻に到着する時間です。

便別の1日当たり乗車人数

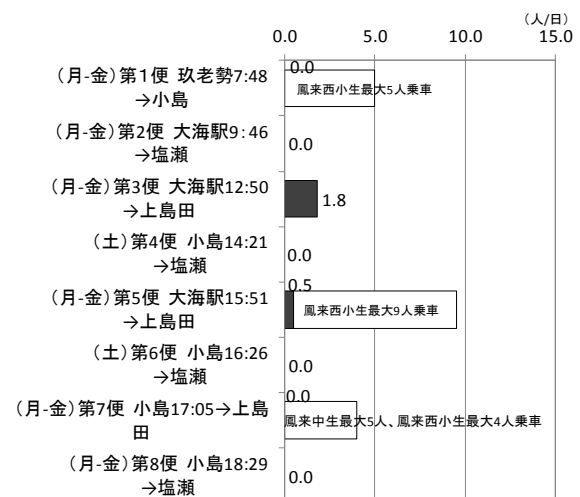
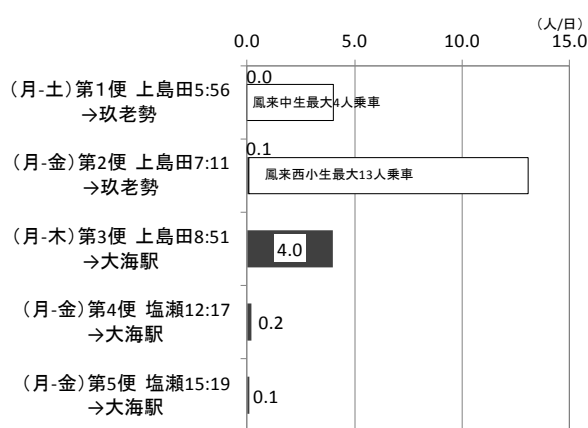

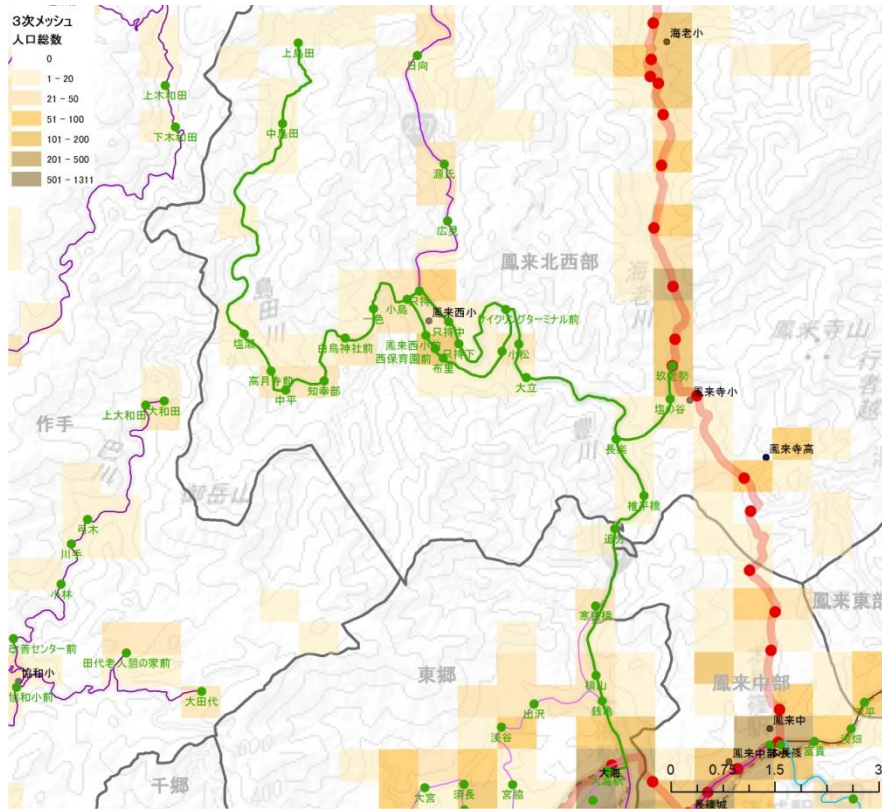

停留所別の1日当たり乗降者数(断面乗車数) ※更に小学生利用が上乘せられるが、乗継で複雑だったため一般のみ表示

(人/日)				(人/日)	
2.5	2.0	1.5	1.0	0.5	0.0
			0.7		
			1.0		
	1.5				0.3
1.8					0.7
1.8					1.0
1.8					1.0
1.8					1.0
1.9					1.0
2.0					1.0
					1.3
					1.3
2.0					1.3
2.0					1.4
2.1					1.4
2.1					1.5
1.9					
1.9					
2.1					1.5
2.1					1.5
2.1					1.5
2.1					1.5
2.1					1.5
2.1					1.8
2.4					1.3
		1.1			1.3
		1.1			1.3
		1.1			1.3
			0.2		1.3

※現段階では、1日当たり平均を算出するために、乗降者数の総和に対して12日で割ってあるため、上り第3便の乗降等が過小評価されている。

守義線 (調査期間 平成27年12月7日～19日:12日間)

**Sバス 守義線**

運行日:月曜～土曜(日曜、祝日及び12/29～1/3は運休)

**1乗車200円**

診療所前方面

バス停	1便	2便	3便	4便	5便
鳴沢橋	7:20	8:50	11:50	13:40	17:15
下小滝	7:21	8:51	11:51	13:41	17:16
小滝	7:22	8:52	11:52	13:42	17:17
儀光	7:24	8:54	11:54	13:44	17:19
守義	7:26	8:56	11:56	13:46	17:21
伍領	7:27	8:57	11:57	13:47	17:22
小夫田	7:30	9:00	12:00	13:50	17:25
上菅沼	7:39	9:09	12:09	↓	↓
中菅沼	7:40	9:10	12:10	↓	↓
豊邦口	7:41	9:11	12:11	↓	↓
菅沼	7:43	9:13	12:13	13:55	17:30
木和田口	7:45	9:15	12:15	13:57	17:32
善夫	7:47	9:17	12:17	13:59	17:34
黒瀬	7:50	9:20	12:20	14:02	17:37
大下	7:52	9:22	12:22	14:04	17:39
田原	7:53	9:23	12:23	14:05	17:40
開成小前	7:55	9:25	12:25	14:07	17:42
川尻	7:57	9:27	12:27	14:09	17:44
高里	7:59	9:29	12:29	14:11	17:46
総合支所前	8:00	9:30	12:30	14:12	17:47
診療所前	8:01	9:31	12:31	14:13	17:48

鳴沢橋方面

平成27年4月1日現在

バス停	1便	2便	3便	4便	※5便 (11月～3月運休)
診療所前	8:11	10:50	12:47	16:29	18:10
総合支所前	8:12	10:51	12:48	16:30	18:11
高里	8:14	10:53	12:50	16:32	18:13
川尻	8:15	10:54	12:51	16:33	18:14
開成小前	8:17	10:56	12:53	16:35	18:16
田原	8:19	10:58	12:55	16:37	18:18
大下	8:20	10:59	12:56	16:38	18:19
黒瀬	8:22	11:01	12:58	16:40	18:21
善夫	8:25	11:04	13:01	16:43	18:24
木和田口	8:27	11:06	13:03	16:45	18:26
菅沼	8:29	11:08	13:05	16:47	18:28
豊邦口	↓	11:10	13:07	16:49	18:30
中菅沼	↓	11:11	13:08	16:50	18:31
上菅沼	↓	11:12	13:09	16:51	18:32
小夫田	8:34	11:21	13:18	17:00	18:41
伍領	8:37	11:24	13:21	17:03	18:44
守義	8:38	11:25	13:22	17:04	18:45
儀光	8:40	11:27	13:24	17:06	18:47
小滝	8:42	11:29	13:26	17:08	18:49
下小滝	8:43	11:30	13:27	17:09	18:50
鳴沢橋	8:44	11:31	13:28	17:10	18:51

便別の1日当たり乗車人数

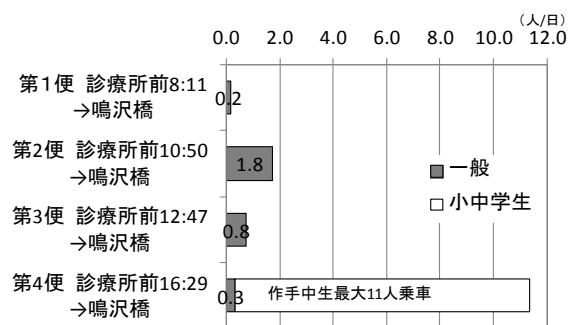
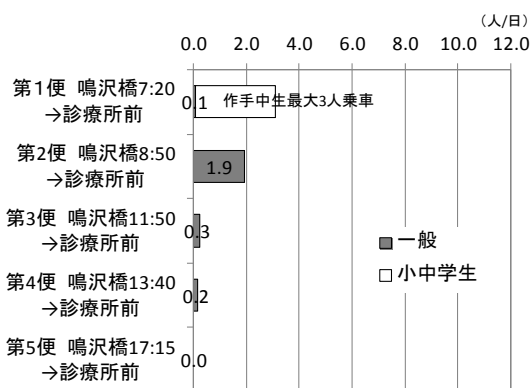

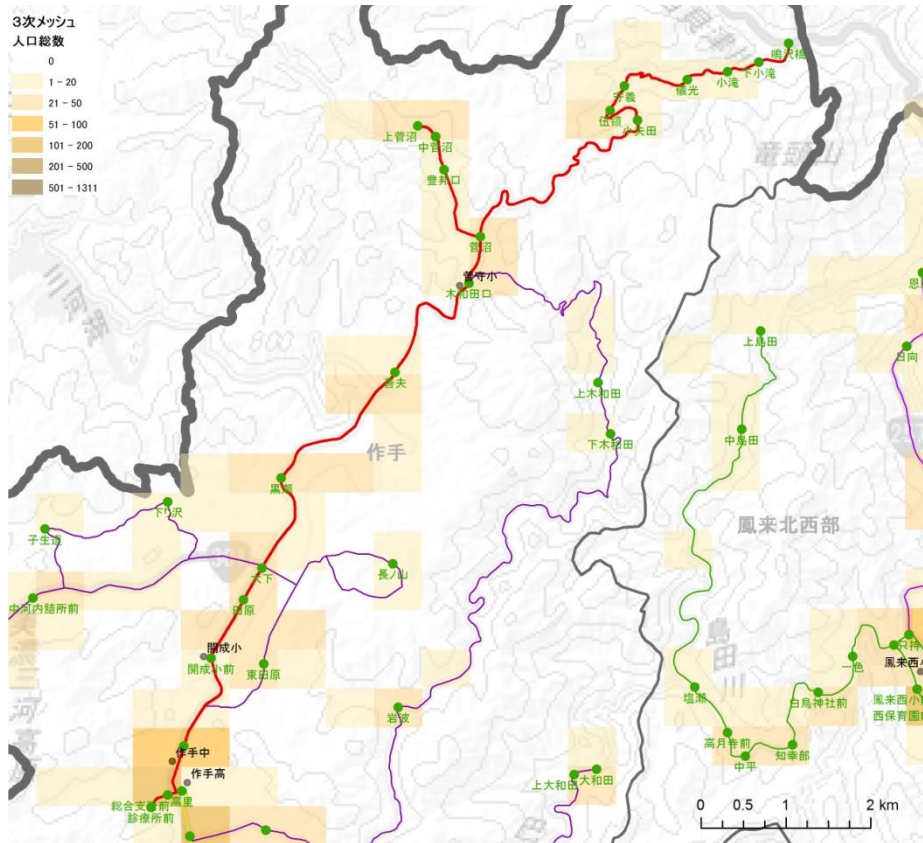

停留所別の1日当たり乗降者数（断面乗車数）

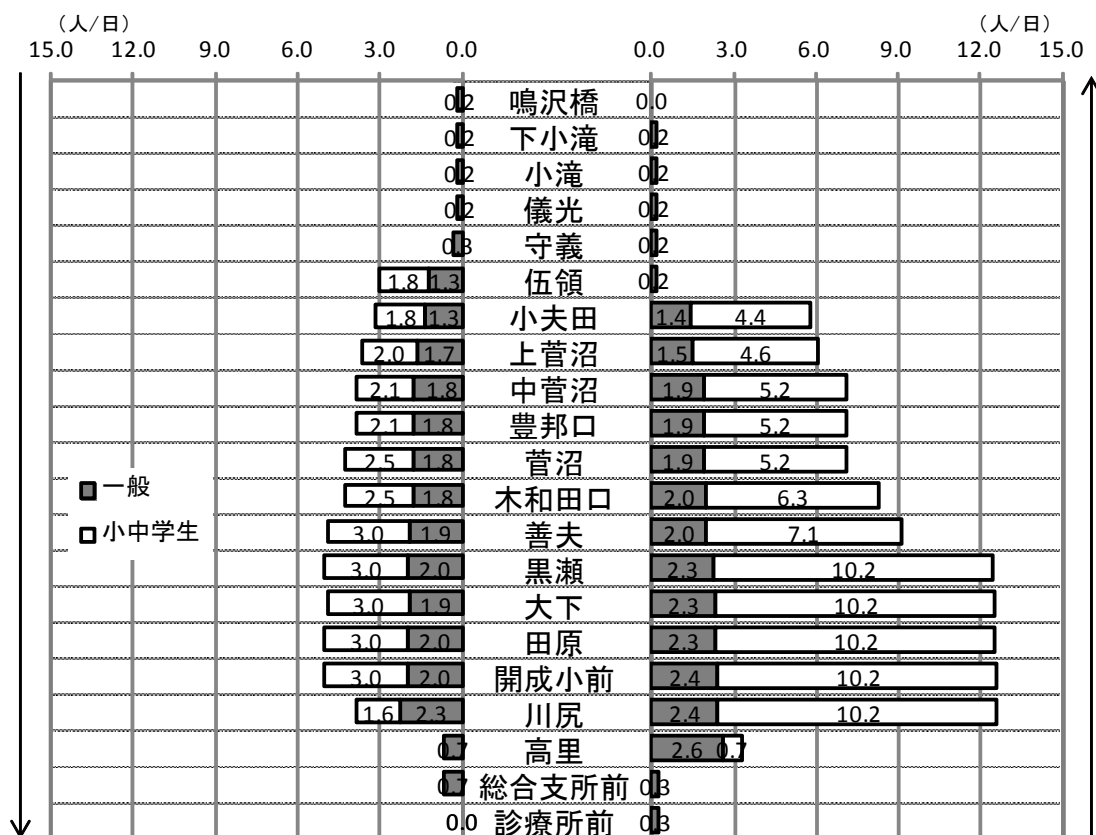

つくであしがる線 (調査期間 平成 27 年 12 月 14 日～平成 28 年 2 月 20 日)

あしがる線  
**月曜ルート**  
田原・黒瀬・木和田・岩波・鴨ヶ谷方面

バス停	1便	2便
診療所前		11:00
総合支所前		11:01
高里	7:35	11:03
川尻	7:36	11:04
開成小前	7:38	11:06
田原	7:40	11:08
大下	7:41	11:09
黒瀬	7:43	11:11
善夫	7:46	11:14
木和田口	7:48	11:16
上木和田	7:55	11:23
下木和田	7:58	11:26
岩波	8:08	11:36
鴨ヶ谷	8:14	11:42
鴨ヶ谷口	8:17	11:45
高里	8:19	11:47
総合支所前	8:20	11:48
診療所前	8:21	11:49

あしがる線  
**火曜ルート**  
田原・中河内・長ノ山方面

バス停	1便	2便
診療所前		11:00
総合支所前		11:01
高里	7:35	11:03
川尻	7:36	11:04
開成小前	7:38	11:06
田原	7:40	11:08
大下	7:41	11:09
下り沢	7:44	11:12
子生道	7:47	11:15
中河内老人憩の家前	7:55	11:23
中河内詰所前	7:56	11:24
長ノ山	8:03	11:31
東田原	8:09	11:37
川尻	8:12	11:40
高里	8:14	11:42
総合支所前	8:15	11:43
診療所前	8:16	11:44

バス停	3便	4便
診療所前	12:50	16:15
総合支所前	12:51	16:16
高里	12:53	16:18
鴨ヶ谷口	12:55	16:20
鴨ヶ谷	12:58	16:23
岩波	13:04	16:29
下木和田	13:14	16:39
上木和田	13:17	16:42
木和田口	13:24	16:49
善夫	13:26	16:51
黒瀬	13:29	16:54
大下	13:31	16:56
田原	13:32	16:57
開成小前	13:34	16:59
川尻	13:36	17:01
高里	13:38	17:03
総合支所前	13:39	
診療所前	13:40	

バス停	3便	4便
診療所前	12:50	16:15
総合支所前	12:51	16:16
高里	12:53	16:18
川尻	12:54	16:19
東田原	12:57	16:22
長ノ山	13:03	16:28
中河内詰所前	13:10	16:35
中河内老人憩の家前	13:16	16:41
子生道	13:19	16:44
下り沢	13:22	16:47
大下	13:25	16:50
田原	13:26	16:51
開成小前	13:28	16:53
川尻	13:30	16:55
高里	13:32	16:57
総合支所前	13:33	
診療所前	13:34	

あしがる線  
**水曜・土曜ルート**  
市場・戸津呂・小林・大和田方面

バス停	1便	2便	3便	4便
診療所前		10:30	12:40	15:45
総合支所前		10:31	12:41	15:46
高里	7:30	10:33	12:43	15:48
鴨ヶ谷口	7:32	10:35	12:45	15:50
市場	7:35	10:38	12:48	15:53
北畑	7:37	10:40	12:50	15:55
川合	7:38	10:41	12:51	15:56
野郷	7:40	10:43	12:53	15:58
戸津呂	7:44	10:47	12:57	16:02
旭橋	7:47	10:50	13:00	16:05
見代	7:49	10:52	13:02	16:07
協和小前	7:54	10:57	13:07	16:12
改善センター前	7:56	10:59	13:09	16:14
小林	8:00	11:03	13:13	16:18
川手	8:02	11:05	13:15	16:20
弓木	8:03	11:06	13:16	16:21
上大和田	8:07	11:10	13:20	16:25
大和田	8:08	11:11	13:21	16:26
上大和田	8:13	11:16(11:16)	13:26	16:31
弓木	8:17	11:45(11:20)	13:30	16:35
川手	8:18	11:46(11:21)	13:31	16:36
小林	8:20	11:48(11:23)	13:33	16:38
改善センター前	8:24	11:52(11:27)	13:37	16:42
協和小前	8:26	11:54(11:29)	13:39	16:44
見代	8:31	11:59(11:34)	13:44	16:49
旭橋	8:33	12:01(11:36)	13:46	16:51
戸津呂	8:36	12:04(11:39)	13:49	16:54
野郷	8:40	12:08(11:43)	13:53	16:58
川合	8:42	12:10(11:45)	13:55	17:00
北畑	8:43	12:11(11:46)	13:56	17:01
市場	8:45	12:13(11:48)	13:58	17:03
鴨ヶ谷口	8:48	12:16(11:51)	14:01	17:06
高里	8:50	12:18(11:53)	14:03	17:08
総合支所前	8:51	12:19(11:54)	14:04	
診療所前	8:52	12:20(11:55)	14:05	

注意！ ( ) は土曜ルートの時刻です。

あしがる線  
**木曜ルート**  
須山・市場・戸津呂・和田方面

バス停	1便	2便
診療所前		11:00
総合支所前		11:01
高里	7:30	11:03
鴨ヶ谷口	7:32	11:05
市場	7:35	11:08
北畑	7:37	11:10
川合	7:38	11:11
野郷	7:40	11:13
戸津呂	7:44	11:17
和田	7:49	11:22
戸津呂	7:53	11:26
野郷	7:57	11:30
野郷	7:59	11:32
北畑	8:00	11:33
鬼久保ふれあい広場	8:04	11:37
須山	8:08	11:41
市場	8:10	11:43
相寺	8:13	11:46
鴨ヶ谷口	8:17	11:50
高里	8:19	11:52
総合支所前	8:20	11:53
診療所前	8:21	11:54

バス停	3便	4便
診療所前	12:50	16:15
総合支所前	12:51	16:16
高里	12:53	16:18
鴨ヶ谷口	12:55	16:20
市場	12:59	16:24
北畑	13:02	16:27
須山	13:04	16:29
鬼久保ふれあい広場	13:08	16:33
北畑	13:12	16:37
川合	13:13	16:38
野郷	13:15	16:40
戸津呂	13:19	16:44
和田	13:23	16:48
戸津呂	13:28	16:53
野郷	13:32	16:57
川合	13:34	16:59
北畑	13:35	17:00
市場	13:37	17:02
鴨ヶ谷口	13:40	17:05
高里	13:42	17:07
総合支所前	13:43	
診療所前	13:44	

あしがる線  
**金曜ルート**  
市場・相寺・戸津呂・赤羽根・田代方面

バス停	1便	2便
診療所前		10:40
総合支所前		10:41
高里	7:40	10:43
鴨ヶ谷口	7:42	10:45
相寺	7:46	10:49
赤羽根	7:52	10:55
協和小前	7:58	11:01
大田代	8:10	11:13
田代老人憩の家前	8:16	11:19
見代	8:25	11:28
旭橋	8:27	11:30
戸津呂	8:30	11:33
野郷	8:34	11:37
川合	8:36	11:39
北畑	8:37	11:40
市場	8:39	11:42
鴨ヶ谷口	8:42	11:45
高里	8:44	11:47
総合支所前	8:45	11:48
診療所前	8:46	11:49

バス停	3便	4便
診療所前	12:40	15:45
総合支所前	12:41	15:46
高里	12:43	15:48
鴨ヶ谷口	12:45	15:50
市場	12:48	15:53
北畑	12:50	15:55
川合	12:51	15:56
野郷	12:53	15:58
戸津呂	12:57	16:02
旭橋	13:00	16:05
見代	13:02	16:07
田代老人憩の家前	13:11	16:16
大田代	13:17	16:22
協和小前	13:29	16:34
野郷	13:35	16:40
相寺	13:41	16:46
鴨ヶ谷口	13:45	16:50
高里	13:47	16:52
総合支所前	13:48	
診療所前	13:49	

月曜ルート…9日、火曜ルート…9日、水曜ルート…8日、木曜ルート…8日、金曜ルート…9日  
土曜ルート…9日



停留所別の1週間当たり乗降者数

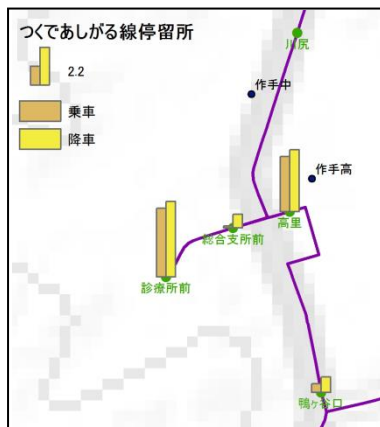
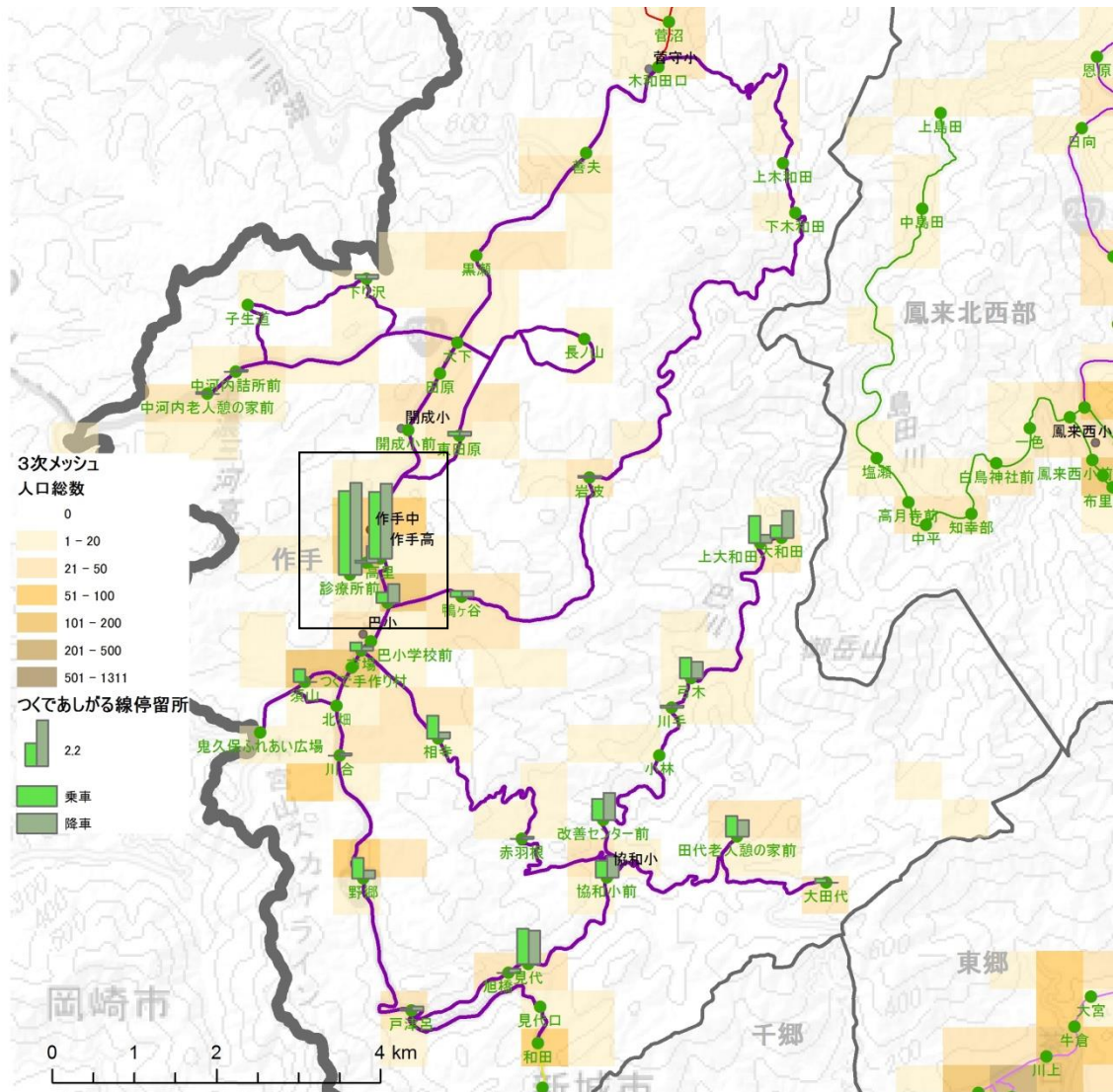



停留所別の1日当たり乗降者数（断面乗車数）

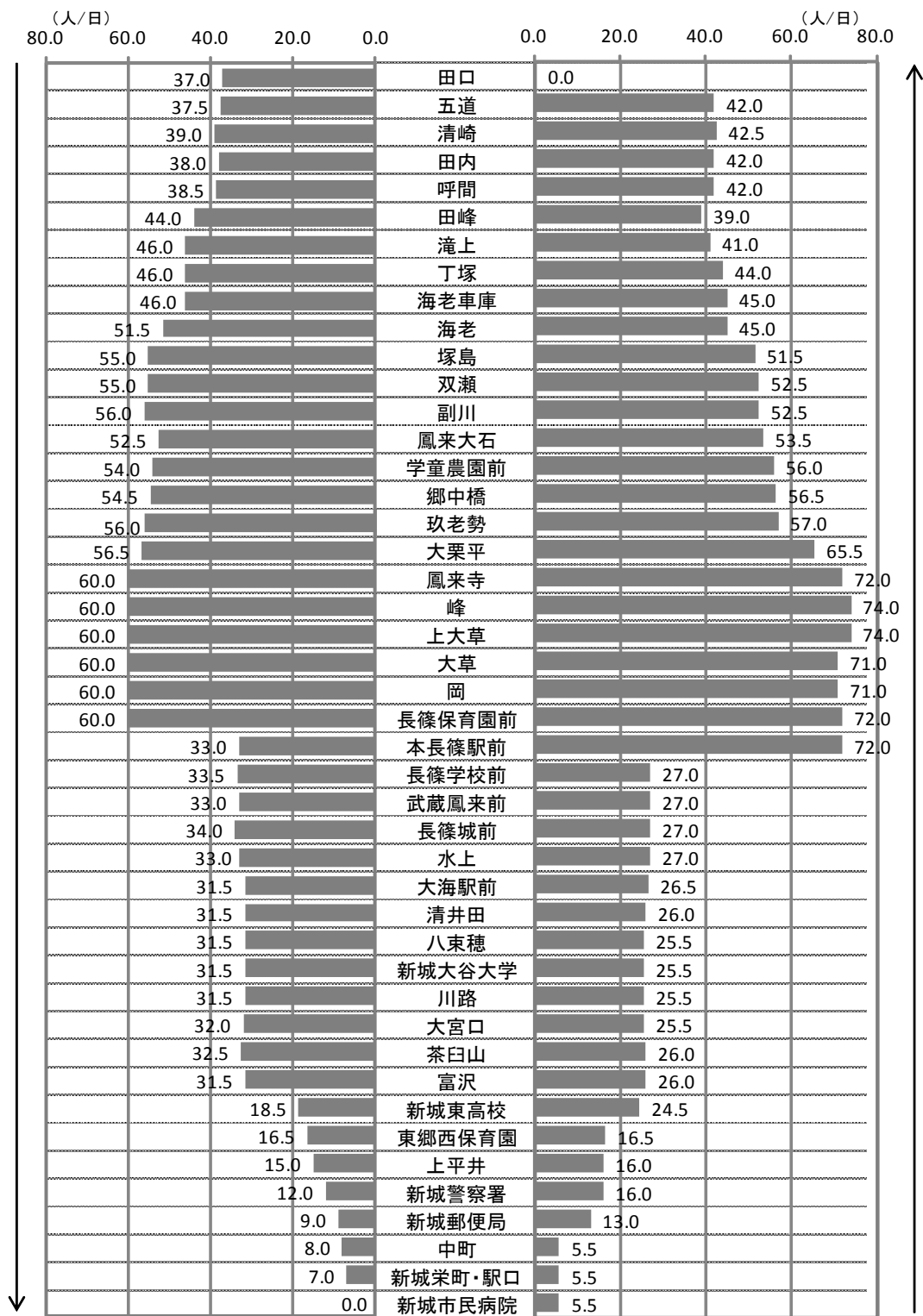

本長篠海老線 (調査期間 平成27年6月1日~2日:2日間)

豊鉄バス 田口新城線・本長篠海老線

距離に応じた運賃となります

新城市民病院・本長篠駅前方面

平成27年4月1日現在

Table with 16 columns (バス停, 1便, 2便, 3便, 4便, 5便, 6便, 7便, 8便, 9便, 10便, 11便, 12便, 13便, 14便) and 35 rows of bus routes and times between 田口新城 and 本長篠海老線.

\*8/13~8/15及び12/29~1/3は、主休日ダイヤとなります。

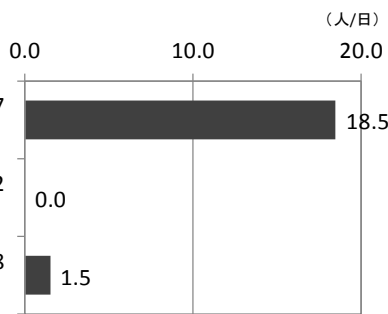

豊鉄バス 田口新城線・本長篠海老線

距離に応じた運賃となります

田口・海老車庫方面

平成27年4月1日現在

Table with 16 columns (バス停, 1便, 2便, 3便, 4便, 5便, 6便, 7便, 8便, 9便, 10便, 11便, 12便, 13便, 14便, 15便) and 29 rows of bus routes and times between 田口 and 海老車庫.

\*8/13~8/15及び12/29~1/3は、主休日ダイヤとなります。

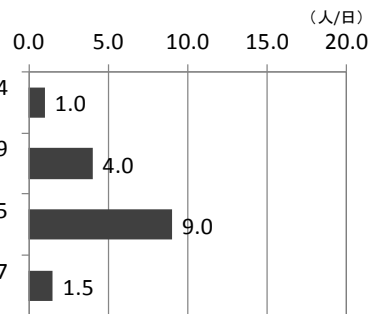

※鳳来寺小の児童のスクールバス利用を含んでいる。

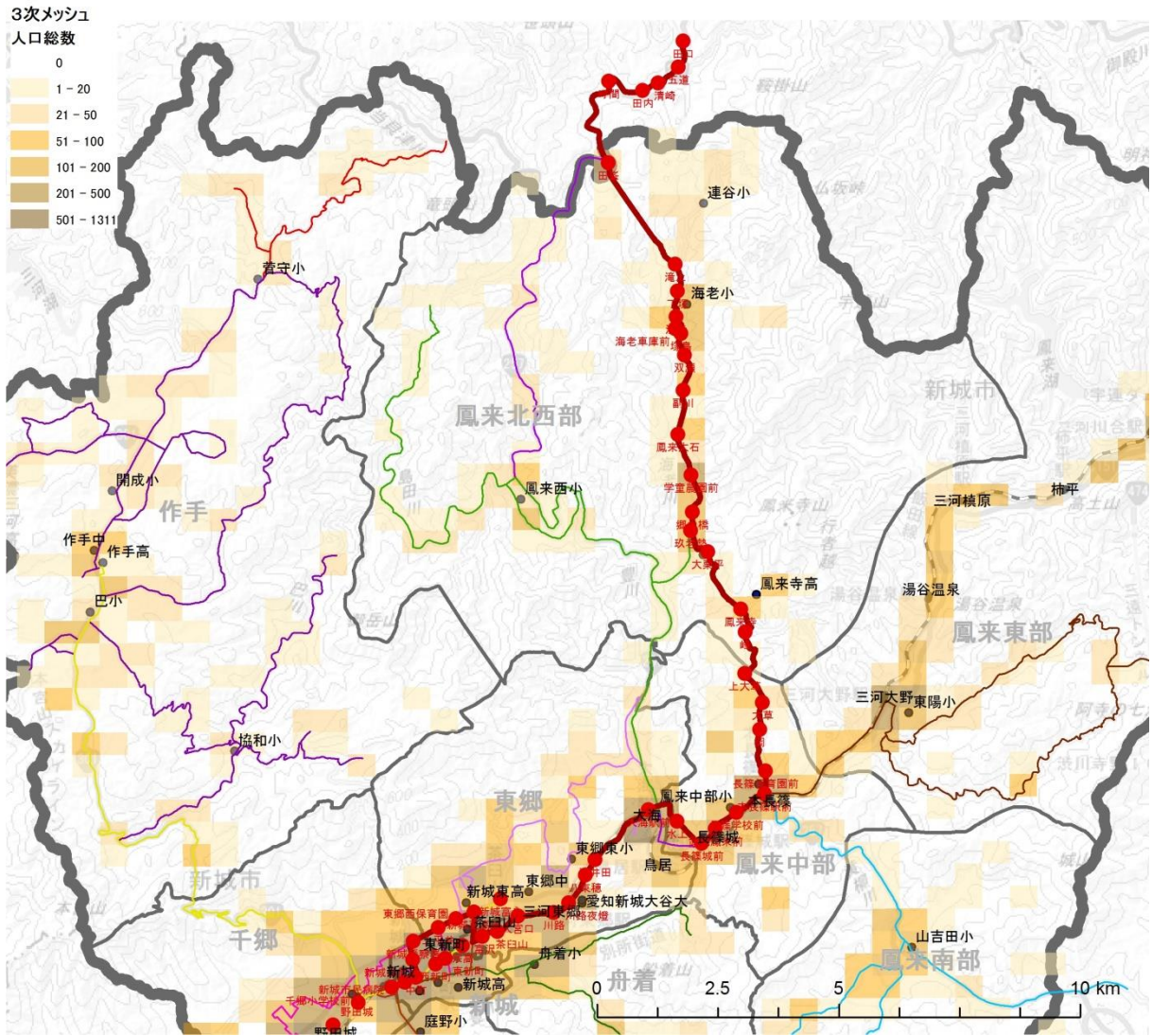

停留所別の1日当たり乗降者数（断面乗車数）

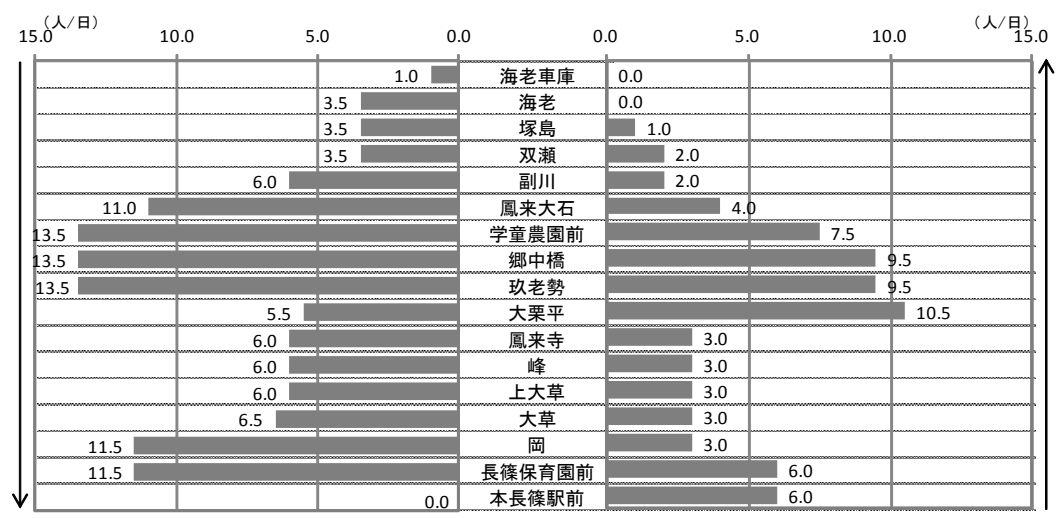

便別の1日当たり乗車人数

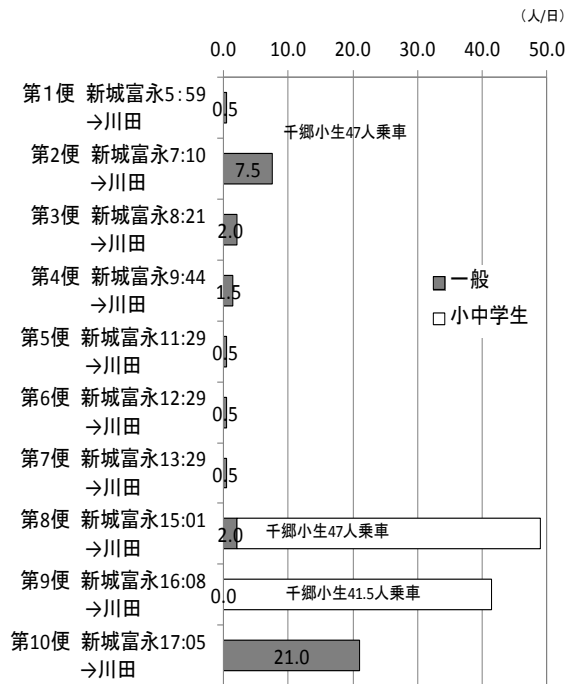

停留所別の1日当たり乗降者数 (断面乗車数)

